athuliam ayurveda

Rooted in Tradition. Committed to Wellness.

NATURAL

AUTHENTIC

HOLISTIC

Product Catalog

EMPOWERING WEALTH THROUGH WELLNESS.

Index

- Founder's Message
- Introduction
- About Us
- Our Mission, Vision
- Our Philosophy
- What We offer ? , Our Promise & Why Choose Us?
- Immunity Management Range
- Digestion Management Range
- Diabetes Management Range
- Ortho Management Range
- Heart Health Management Range
- Mental Health Management Range
- Liver Health Management Range
- Blood Detox Range
- Weight Management Range
- Kids Health Management Range
- Eye Care Range
- Health Management Range for Women
- Health Management Range for - Men
- Ayurvedic Refreshment Blends
- Personal Care Product Range
- Home & Hygeine Range
- Hormonal Health Management Range
- Kidney Health Management Range
- Lungs Health Management Range

athuliam ayurveda

Founder's Message

Dear Athulians!

हमारा विश्वास है कि सच्ची समृद्धि की शुरुआत अच्छे स्वास्थ्य से होती है।

यह विश्वास आज साकार हो पाया है, हर एक **Athulian** के सहयोग और समर्पण के कारण। आपका भरोसा, मेहनत और प्रतिबद्धता ही हमारी निरंतर प्रगति की मजबूत नींव है।

हम आपको धन्यवाद देते हैं कि आपने हमारे विज़न को अपनाया, विज्ञान-आधारित एवं विश्वसनीय वेलनेस समाधानों को आगे बढ़ाया और नैतिक डायरेक्ट सेलिंग के माध्यम से सार्थक अवसरों का निर्माण किया। आपके प्रयास केवल एक व्यवसाय को आगे नहीं बढ़ा रहे, बल्कि स्वस्थ जीवन, सशक्त आजीविका और मजबूत समुदायों का निर्माण कर रहे हैं।

हम मिलकर सिर्फ उत्पाद नहीं दे रहे, बल्कि आत्मविश्वास, आत्मनिर्भरता और सतत विकास को पोषित कर रहे हैं। इस उद्देश्यपूर्ण यात्रा का अभिन्न हिस्सा बनने और **Athuliam** को सही दिशा में आगे बढ़ाने के लिए मैं प्रत्येक **Athulian** का हृदय से आभार व्यक्त करता/करती हूँ।

Athuliam Ayurveda – The Essence of Complete Wellness

प्राचीन आयुर्वेद विज्ञान की अमूल्य विरासत में निहित, Athuliam Ayurveda संपूर्णता, संतुलन और प्राकृतिक उपचार की ओर एक यात्रा है।
'Athuliam' शब्द का अर्थ है—अतुलनीय, पूर्ण और परिपूर्ण—और यही मूल्य हमारी प्रत्येक फॉर्म्युलेशन में समाहित हैं।
हम मानते हैं कि सच्चा वेलनेस केवल रोग की अनुपस्थिति नहीं, बल्कि शरीर, मन और आत्मा के बीच सामंजस्यपूर्ण संतुलन है। आयुर्वेदिक सिद्धांतों से प्रेरित और प्रकृति की श्रेष्ठ जड़ी-बूटियों से समृद्ध, Athuliam का हर उत्पाद संतुलन पुनर्स्थापित करने, प्रतिरक्षा शक्ति को मजबूत करने और भीतर से सुंदरता को पोषित करने के उद्देश्य से तैयार किया गया है।

हिताहितं सुखं दुःखमायुस्तस्य हिताहितम्।
मानं च तच्च यत्रोक्तमायुर्वेदः स उच्यते॥

अर्थ:- आयुर्वेद वह विज्ञान है, जो जीवन के लिए हितकारी और अहितकारी तत्वों का वर्णन करता है, सुख और दुःख के कारणों को स्पष्ट करता है, तथा दीर्घायु और स्वस्थ जीवन के लिए लाभकारी एवं हानिकारक बातों का ज्ञान प्रदान करता है।

About Us

Athuliam Ayurveda में हम आयुर्वेद की शाश्वत बुद्धिमत्ता और प्रकृति की शुद्धता को एक साथ लाकर संपूर्ण वेलनेस समाधान प्रस्तुत करते हैं।

'Athuliam' शब्द का अर्थ है—अतुलनीय और पूर्ण—जो हमारे इस विश्वास को दर्शाता है कि सच्चा स्वास्थ्य शरीर, मन और आत्मा के संतुलन में निहित है।

आयुर्वेद के सिद्धांतों से प्रेरित और आधुनिक एक्सट्रैक्ट-आधारित फॉर्म्युलेशन्स से समृद्ध, हमारे उत्पाद त्रिदोष—वात, पित्त और कफ—में संतुलन स्थापित करने के लिए तैयार किए गए हैं। प्रत्येक फॉर्म्युलेशन प्रामाणिक जड़ी-बूटियों, वनस्पति तत्वों और प्राकृतिक अर्क से सावधानीपूर्वक विकसित की जाती है, जिससे शुद्धता, सुरक्षा और प्रभावशीलता सुनिश्चित हो सके।

हम केवल सौंदर्य और स्वास्थ्य ही नहीं, बल्कि संपूर्ण वेलनेस को पोषित करने के लिए प्रतिबद्ध हैं। **Athuliam Ayurveda** में हर उत्पाद एक वादा है—प्रामाणिकता, स्थिरता और प्रकृति के साथ सामंजस्य का।

Our Vision

हमारा उद्देश्य प्राचीन आयुर्वेद विज्ञान को उसकी प्रामाणिकता बनाए रखते हुए आधुनिक जीवनशैली के लिए सुलभ, प्रासंगिक और प्रभावी बनाना है।

हम एक ऐसे संसार की कल्पना करते हैं, जहाँ लोग प्राकृतिक उपचार का अनुभव करें और वेलनेस को केवल उपचार नहीं, बल्कि जीवनशैली के रूप में अपनाएँ।

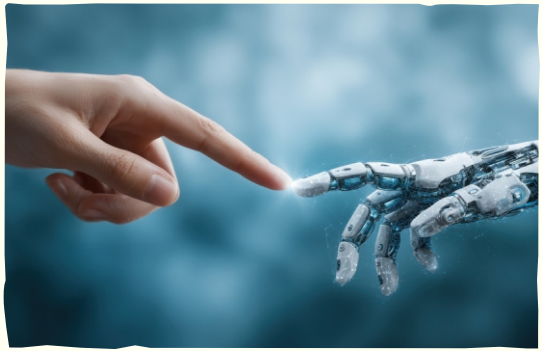

Our Mission

हमारा उद्देश्य ऐसे उत्पाद तैयार करना है, जो आयुर्वेदिक ज्ञान को आधुनिक एक्सट्रैक्ट-आधारित फॉर्म्युलेशन्स के साथ संयोजित करें, ताकि शुद्धता, सुरक्षा और प्रभावशीलता सुनिश्चित की जा सके।

प्रत्येक उत्पाद त्रिदोष—वात, पित्त और कफ—में संतुलन स्थापित करने के लिए विकसित किया गया है, जिससे भीतर से सामंजस्य, ऊर्जा और जीवन शक्ति का पुनर्संचार हो सके।

Our Philosophy

Athuliam Ayurveda में हमारा विश्वास है कि वेलनेस केवल रोग की अनुपस्थिति नहीं, बल्कि शरीर, मन और आत्मा के बीच सामंजस्यपूर्ण संतुलन है।

प्राचीन आयुर्वेदिक ज्ञान में निहित हमारी यह दर्शनशैली प्रामाणिकता और नवाचार का सुंदर संगम है, जो सुनिश्चित करती है कि प्रत्येक उत्पाद संतुलन को पुनर्स्थापित करे, जीवन शक्ति को पोषित करे और जीवन की प्राकृतिक लय के अनुरूप हो।

हम प्रकृति का सम्मान करते हैं, परंपरा को संजोते हैं और विज्ञान को अपनाते हैं, ताकि सुरक्षित, समग्र और कालातीत देखभाल प्रदान की जा सके।

What We Offer?

वेलनेस सप्लीमेंट्स से लेकर स्किन, हेयर और बॉडी केयर तक, हमारी संपूर्ण रेंज प्रकृति के अनुरूप तैयार की गई है, ताकि हर बूंद में संपूर्णता का अनुभव हो।

हमारी प्रत्येक फॉर्म्युलेशन विशेष रूप से इस उद्देश्य से विकसित की गई है कि वह प्रदान कर सके:

- कोमल, सुरक्षित और सतत देखभाल
- गहन पोषण एवं प्राकृतिक उपचार
- हानिकारक रसायनों के बिना स्पष्ट और प्रभावी परिणाम

Our Promise

Athuliam Ayurveda में हम पूर्ण प्रतिबद्धता के साथ यह सुनिश्चित करते हैं कि:

- शुद्धता और परंपरा में निहित प्रामाणिक आयुर्वेद
- प्रकृति का सम्मान करने वाली पर्यावरण-सचेत प्रक्रियाएँ
- स्रोत चयन और फॉर्म्युलेशन में पूर्ण पारदर्शिता
- ऐसे उत्पाद जो केवल सौंदर्य ही नहीं, बल्कि संपूर्ण वेलनेस प्रदान करें

Why Choose Us?

क्योंकि **Athuliam Ayurveda** के साथ आप केवल एक उत्पाद नहीं चुनते, बल्कि संतुलन, सामंजस्य और कालातीत वेलनेस से भरी एक जीवनशैली को अपनाते हैं।

नए उत्पाद लॉन्च

आयुर्वेदिक एनर्जी ड्रिंक ब्लेंड्स

आपकी नींव की मजबूती ही आपके जीवन की गुणवत्ता और आयु को परिभाषित करती है।

HEALTH CARE

अच्छा स्वास्थ्य एक संतुलित और संतुष्ट जीवन की नींव है। उचित पोषण और सक्रिय जीवनशैली हृदय स्वास्थ्य, मजबूत हड्डियों व मांसपेशियों तथा समग्र शारीरिक कल्याण को सहारा देती है। पोषक तत्वों की कमी या असंतुलित आहार लंबे समय में स्वास्थ्य और जीवन की गुणवत्ता को प्रभावित कर सकते हैं।

हमारी Health & Wellness रेंज दैनिक पोषण संबंधी कमी को पूरा करने के लिए विशेष रूप से तैयार की गई है। यह प्रतिरक्षा शक्ति, हृदय स्वास्थ्य, मेटाबॉलिक संतुलन, डिटॉक्सिफिकेशन, महिलाओं के स्वास्थ्य, फिटनेस तथा हड्डी एवं जोड़ों की मजबूती को सपोर्ट करती है—जिससे हर व्यक्ति आत्मविश्वास के साथ एक स्वस्थ, ऊर्जावान और बेहतर जीवन की ओर बढ़ सके।

Immunity Management range

आज की तेज़ रफ्तार जीवनशैली में लगातार तनाव, प्रदूषण, अपर्याप्त नींद और असंतुलित खानपान हमारी प्राकृतिक रक्षा प्रणाली को कमजोर कर देते हैं। मजबूत प्रतिरक्षा शक्ति स्वस्थ जीवन की आधारशिला है, जो शरीर को संक्रमणों से लड़ने, शीघ्र स्वस्थ होने और समग्र ऊर्जा व स्फूर्ति बनाए रखने में सहायता करती है। प्रभावी प्रतिरक्षा प्रबंधन दीर्घकालिक वेलनेस को समर्थन देता है, ऊर्जा स्तर को बढ़ाता है और मौसमी व जीवनशैली से जुड़ी स्वास्थ्य चुनौतियों से सुरक्षा प्रदान करता है—जिससे आज के समय में एक संतुलित और स्वस्थ जीवन संभव हो पाता है।

BEAU & BELLE

ORGANIC स्पिरुलिना कैप्सूल्स^

स्पिरुलिना एक प्राकृतिक शैवाल पाउडर है, जो प्रोटीन, एंटीऑक्सिडेंट्स और आवश्यक विटामिन एवं खनिजों से भरपूर है। इसमें प्राकृतिक रूप से आयरन की उच्च मात्रा पाई जाती है और इसे सबसे बेहतरीन प्राकृतिक प्रोटीन स्रोतों में से एक माना जाता है। स्पिरुलिना प्रतिरक्षा प्रणाली को मजबूत करने, पाचन में और शरीर की प्राकृतिक सफाई एवं डिटॉक्स प्रक्रिया को बढ़ावा देने में सहायक है।

मुख्य लाभ: स्पिरुलिना कैप्सूल्स प्रतिरक्षा को बढ़ावा देते हैं, ऊर्जा स्तर में सुधार करते हैं, डिटॉक्स प्रक्रिया का समर्थन करते हैं और संपूर्ण पोषण संतुलन को बेहतर बनाते हैं।

प्रत्येक कैप्सूल में: स्पिरुलिना (SPIRULINA PLATENSIS) 500 MG

खुराक (Dosage): दिन में 1 या 2 कैप्सूल, दो बार, या स्वास्थ्य विशेषज्ञ के निर्देशानुसार।
उपयोग (Indication): मोटापा, गठिया में उपयोगी, संक्रमण से बचाव में प्रतिरक्षा बढ़ाने वाला और एक रसायन।
नेट मात्रा (Net Qty): 60 कैप्सूल
एमआरपी (MRP): ₹900/- (सभी करों सहित)
प्रति यूनिट मूल्य (USP / Unit): ₹15/- (सभी करों सहित)

BEAU & BELLE

कर्क्यूमिन टैबलेट^

कर्क्यूमिन हल्दी से प्राप्त प्राकृतिक यौगिक है, जो शक्तिशाली एंटीऑक्सिडेंट और एंटी-इंफ्लेमेटरी गुणों के लिए जाना जाता है। यह प्रतिरक्षा, जोड़ों और मांसपेशियों के स्वास्थ्य तथा समग्र वेलनेस का समर्थन करता है और शरीर को ऑक्सीडेटिव स्ट्रेस से बचाने में मदद करता है।

मुख्य लाभ: कर्क्यूमिन + काली मिर्च कर्क्यूमिन के अवशोषण को बढ़ाते हैं, सूजन को कम करते हैं, जोड़ों के स्वास्थ्य को समर्थन देते हैं, प्रतिरक्षा बढ़ाते हैं और शक्तिशाली एंटीऑक्सिडेंट सुरक्षा प्रदान करते हैं।

प्रत्येक टैबलेट में: कर्क्यूमिन (CURCUMA LONGA) – 450 MG, काली मिर्च (PIPER NIGRUM) – 50 MG

खुराक: दिन में 1 या 2 टैबलेट, दो बार, या स्वास्थ्य विशेषज्ञ के निर्देशानुसार।
उपयोग: एनीमिया में उपयोगी, सूजन और ऑक्सीडेटिव तनाव कम करने वाला, हृदय रोग, त्वचा रोग और रक्त शुद्धिकरण में सहायक।
नेट मात्रा: 60 टैबलेट
एमआरपी: ₹600/- (सभी करों सहित)
प्रति यूनिट मूल्य: ₹10/- (सभी करों सहित)

AYURVEDIC
PROPRIETARY
MEDICINE

BEAU & BELLE

नीम, गिलोय और तुलसी टैबलेट^

नीम, गिलोय और तुलसी के यह टैबलेट तीन शक्तिशाली जड़ी-बूटियों का संयोजन हैं जोप्रतिरक्षा बढ़ाने, यूरिकएसिड संतुलन बनाए रखने और शरीर की शुद्धिकरण (डिटॉक्स) प्रक्रिया में सहायक । यह मिश्रण शरीरको शुद्ध करने, प्राकृतिक प्रतिरक्षा को समर्थन देने और समग्र स्वास्थ्य व संतुलन बनाए रखने में मदद करता है।

मुख्य लाभ: स्वस्थ यूरिक एसिड स्तर बनाए रखने में सहायक, साथ ही डिटॉक्सिफिकेशन, प्रतिरक्षा और जोड़ों के दर्द में राहत देता है।

प्रत्येक टैबलेट में: नीम चूर्ण – 125 MG, गिलोय – 125 MG, तुलसी – 125 MG

खुराक: दिन में 1 या 2 टैबलेट, दो बार, या स्वास्थ्य विशेषज्ञ के निर्देशानुसार।
उपयोग: पित्त संतुलन बनाए रखने और स्वस्थ यूरिक एसिड चयापचय में सहायक।
नेट मात्रा: 60 टैबलेट
एमआरपी: ₹750/- (सभी करों सहित)
प्रति यूनिट मूल्य: ₹12.5/- (सभी करों सहित)

BEAU & BELLE

एनीमिया टैबलेट^

यह एनीमिया टैबलेट स्वस्थ हीमोग्लोबिन स्तर को बनाए रखने और आयरन के अवशोषण में सुधार के लिए तैयार किए गए हैं। ये थकान को कम करने, ऊर्जा स्तर बढ़ाने और दैनिक जीवन में समग्र जीवंतता और स्वास्थ्य का समर्थन करते हैं।
मुख्य लाभ: स्वस्थ हीमोग्लोबिन स्तर बनाए रखने में सहायक, आयरन के अवशोषण में सुधार करता है और थकान कम कर बेहतर ऊर्जा व जीवंतता प्रदान करता है।

प्रत्येक टैबलेट में: पपीता LF – 200 MG, भुई आंवला – 100 MG, पुनर्नवा – 75 MG, कालमेघ – 75 MG, सारपंखा – 50 MG, रोहितक – 50 MG, गिलोय – 50 MG, कास्मर्द – 50 MG

खुराक: दिन में 1 या 2 टैबलेट, दो बार, या स्वास्थ्य विशेषज्ञ के निर्देशानुसार।
उपयोग: स्वस्थ हीमोग्लोबिन स्तर का समर्थन, आयरन अवशोषण में सुधार और थकान कम करने में सहायक।
नेट मात्रा: 60 टैबलेट
एमआरपी: ₹750/- (सभी करों सहित)
प्रति यूनिट मूल्य: ₹12.5/- (सभी करों सहित)

AYURVEDIC
PROPRIETARY
MEDICINE

NON GMO

AYURVEDIC PROPRIETARY MEDICINE

BEAU & BELLE

ब्लड प्यूरिफायर सिरप ^

यह एक आयुर्वेदिक सिरप है जो रक्त को शुद्ध करने, शरीर से विषैले तत्व (टॉक्सिन्स) निकालने और त्वचा को अंदर से साफ व स्वस्थ बनाने में सहायक है। यह पिंपल्स, एक्ने और त्वचा संबंधी समस्याओं को कम करने में मदद करता है तथा संपूर्ण स्वास्थ्य को बेहतर बनाता है। **मुख्य लाभ:** रक्त को शुद्धकर त्वचा को साफ और निखरा बनाता है, पिंपल्स, एक्ने और दाग-धब्बों को कम करने में सहायक,शरीर से टॉक्सिन्स निकालने में मदद करता है,त्वचा संबंधी समस्याओं में राहत देता है,अंदर से हेल्दी ग्लो प्रदान करता है

उपयोग :दिन में 1–2 चम्मच सिरप पानी के साथ या चिकित्सक की सलाह अनुसार सेवन करें।

एमआरपी: ₹ 249 /- (सभी करों सहित)

यूएसपी/यूनिट: ₹ 1.25 /- (सभी करों सहित)

BEAU & BELLE

मल्टी-विटामिन टैबलेट्स^

मल्टी-विटामिन टैबलेट्स दैनिक पोषण संबंधी कमी को पूरा करने और समग्र स्वास्थ्य व ऊर्जा को समर्थन देने के लिए तैयार किए गए हैं। आवश्यक विटामिन और खनिजों से समृद्ध, ये टैबलेट ऊर्जा स्तर बढ़ाने, प्रतिरक्षा प्रणाली को मजबूत करने और रोजमर्रा की वेलनेस को बढ़ावा देने में मदद करते हैं।

मुख्य लाभ: मल्टी-विटामिन टैबलेट्स शरीर में सतर्कता और ऊर्जा स्तर बढ़ाने में मदद करते हैं। यह शरीर के मेटाबॉलिज़्म को सुधारने और स्मृति को बढ़ावा देने में भी सहायक है।

प्रत्येक टैबलेट में: **गम्भारी** – 15 MG, **कांतकारी** – 20 MG, **शतावर** – 50 MG, **कर्क्यूमिन** – 25 MG, **शुद्ध कुचला** – 25 MG, **अश्वगंधा** – 50 MG, **लोह भस्म** – 15 MG, **एसाई बेरी** – 15 MG, **पिप्पली** – 15 MG, **गिलोय** – 25 MG, **गुडुची** – 20 MG, **हरिताली** – 10 MG, **बाला** – 15 MG, **वासा** – 15 MG, **विदारी** – 15 MG, **पुनर्नवा** – 25 MG, **आंवला** – 15 MG, **गोखरू** – 25 MG, **सीबकथॉर्न** – 15 MG, **नोनी** – 15 MG, **गैनोडर्मा** – 15 MG, **मिल्क थिस्टल** – 15 MG, **बेल पत्तार** – 15 MG, **शंख भस्म** – 10 MG, **अर्जुन** – 10 MG, **रास्पबेरी** – 10 MG, **जिमनेमा** – 10 MG, **लौंग** – 10 MG, **मुलेठी** – 10 MG, **कोकम** – 10 MG, **व्हीटग्रास** – 10 MG, **मोरिंगा** – 10 MG, **अशोक** – 10 MG, **स्वांथ** – 10 MG, **शिलाजीत** – 25 MG, **एलोवेरा** – 25 MG, **डैंडलियन** – 10 MG, **भृंगराज** – 10 MG, **कलोंजी** – 10 MG, **मंजीष्ठा** – 10 MG, **नीलिनी** – 10 MG, **करी पत्ते** – 15 MG

खुराक: दिन में 1 से 2 टैबलेट, दो बार, या चिकित्सक के निर्देशानुसार।

उपयोग: प्रतिरक्षा का समर्थन करता है और दैनिक पोषण की आवश्यकताओं को पूरा करके समग्र जीवंतता बनाए रखता है।

नेट मात्रा: 60 टैबलेट

एमआरपी: ₹1200/- (सभी करों सहित)

प्रति यूनिट मूल्य: ₹20/- (सभी करों सहित)

NON GMO

AYURVEDIC PROPRIETARY MEDICINE

AYURVEDIC
PROPRIETARY
MEDICINE

BEAU & BELLE

फ्लेक्सी हील कैप्सूल

फ्लेक्सी हील कैप्सूल एक आयुर्वेदिक फॉर्मूलेशन है, जो जोड़ों और मांसपेशियों के दर्द से प्राकृतिक रूप से राहत देने में सहायक है। हर्बल तत्वों से युक्त यह सूजन कम करने, लचीलापन बढ़ाने और संपूर्ण जोड़ों के स्वास्थ्य को बेहतर बनाने में मदद करता है, जिससे आप अधिक सक्रिय और दर्द-मुक्त जीवन जी सकें।

मुख्य लाभ:प्राकृतिक रूप से जोड़ों और मांसपेशियों के दर्द व सूजन में राहत देता है।लचीलापन बढ़ाकर जोड़ों को मजबूत बनाता है और मूवमेंट को आसान करता है।

खुराक: भोजन से आधा घंटा पहले दिन में 1 कैप्सूल , या चिकित्सक के निर्देशानुसार।
उपयोग: हड्डियों और दांतों को मजबूत बनाए, स्वस्थ आयरन स्तर का समर्थन करे और कमजोरी व थकान को कम करे।
नेट मात्रा: 30 कैप्सूल
एमआरपी: 350 ₹ /- (सभी करों सहित)
प्रति यूनिट मूल्य: 11.66 ₹ /- (सभी करों सहित)

BEAU & BELLE

मोरिंगा पाउडर

मोरिंगा पाउडर एक शक्तिशाली आयुर्वेदिक सुपरफूड है, जो विटामिन, मिनरल्स और एंटीऑक्सीडेंट्स से भरपूर होता है। यह शरीर की इम्युनिटी बढ़ाने, ऊर्जा प्रदान करने और समग्र स्वास्थ्य को बेहतर बनाने में सहायक है।

मुख्य लाभ: इम्युनिटी को मजबूत बनाता है, शरीर को प्राकृतिक ऊर्जा प्रदान करता है, पाचन को सुधारता है,त्वचा और बालों के स्वास्थ्य को सपोर्ट करता है,शरीर को डिटॉक्स करने में सहायक|

उपयोग : 1 चम्मच मोरिंगा पाउडर को गुनगुने पानी, जूस या स्मूदी में मिलाकर दिन में 1 बार लें या चिकित्सक की सलाह अनुसार सेवन करें।

नेट मात्रा: 100 g
एमआरपी: ₹ **599** /- (सभी करों सहित)
प्रति यूनिट मूल्य: ₹ 5.99 /- (सभी करों सहित)

AYURVEDIC
PROPRIETARY
MEDICINE

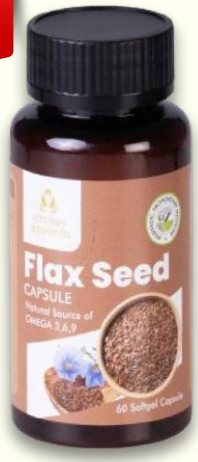

BEAU & BELLE

FLAX SEED CAPSULES^

फ्लैक्स सीड कैप्सूल प्राकृतिक अलसी अर्क से निर्मित हैं, जो ओमेगा-3 फैटी एसिड, फाइबर और एंटीऑक्सिडेंट का समृद्ध स्रोत है। ये प्राकृतिक रूप से हृदय स्वास्थ्य, पाचन और समग्र स्वास्थ्य में लाभदायक हैं|

मुख्य लाभ: यह कैप्सूल प्रतिरक्षा को मजबूत करने में मदद करता है, स्वस्थ त्वचा और बालों स्वास्थ्य के लिए लाभदायक हैं , और संतुलित रक्त शर्करा स्तर बनाए रखने में सहायक है। यह गठिया जैसी स्थितियों में जोड़ों के स्वास्थ्य का रखने में मदद करता है , पाचन को सुधारने में मदद करता है, और समग्र स्वास्थ्य को बढ़ावा देता है।

प्रत्येक कैप्सूल्स में:

खुराक: 1 से 2 कैप्सूल दिन में एक बार, भोजन के आधे घंटे बाद या चिकित्सक के निर्देशनानुसार।
सूचक (Indication): पाचन संबंधी असुविधा, कोलेस्ट्रॉल प्रबंधन, हृदय स्वास्थ्य समर्थन, हार्मोन संतुलन।
शुद्ध मात्रा (Net Qty): 60 सॉफ्टजेल कैप्सूल
एमआरपी: ₹549/- (सभी करों सहित)
यूएसपी/यूनिट: ₹9.15/- (सभी करों सहित)

BEAU & BELLE

गैनोडर्मा प्रोटीन पाउडर^

गैनोडर्मा प्रोटीन पाउडर एक पोषक तत्वों से भरपूर फ़ॉर्मूलेशन है जो उच्च गुणवत्ता वाले प्रोटीन के साथ गैनोडर्मा अर्क को मिलाकर प्रतिरक्षा, शक्ति और समग्र जीवन शक्ति को बढ़ावा देता है। यह शरीर को पोषण देता है, स्टैमिना को सुधारता है और दैनिक स्वास्थ्य व तंदरुस्ती को बढ़ावा देता है।

मुख्य लाभ: यह प्रतिरक्षा और ऊर्जा स्तर को समर्थन देता है, मांसपेशियों की ताकत बनाने और बनाए रखने में मदद करता है, स्टैमिना को सुधारता है और समग्र स्वास्थ्य तथा जीवन शक्ति को बढ़ावा देता है।

प्रत्येक 5 ग्राम में शामिल: खीरा - 250 मि.ग्रा, खरबूजा - 250 मि.ग्रा, लौकी - 250 मि.ग्रा, टिंडा - 250 मि.ग्रा, बादाम - 1.55 ग, गुलाब के फूल - 0.125 ग, कालीमिर्च - 0.075 ग, जीरक श्वेत - 0.25 ग, छोटी इलायची - 0.75 ग, गैनोडर्मा - 0.75 ग

खुराक: 1-2 चम्मच दूध/जूस/दही के साथ दिन में दो बार या चिकित्सक के निर्देशनानुसार।
सूचक (Indication):
सामान्य कमजोरी, कम ऊर्जा, पोषण की कमी, प्रतिरक्षा समर्थन, मांसपेशियों की रिकवरी के लिए।
शुद्ध मात्रा (Net Qty): 400 ग्राम
एमआरपी: ₹1990/- (सभी करों सहित)
यूएसपी/यूनिट: ₹4.98/- (सभी करों सहित)

AYURVEDIC
PROPRIETARY
MEDICINE

BEAU & BELLE

पंच तुलसी ड्रॉप्स ^

पंच तुलसी ड्रॉप्स पांच प्रकार की तुलसी का मिश्रण हैं, जो प्रतिरक्षा और श्वसन स्वास्थ्य को बढ़ावा देने के लिए तैयार किए गए हैं। ये शरीर की प्राकृतिक सुरक्षा को मजबूत करते हैं, स्वास्थ्य को बढ़ावा देते हैं और समग्र जीवन शक्ति बनाए रखने में मदद करते हैं।

मुख्य लाभ: पंच तुलसी ड्रॉप्स श्वसन स्वास्थ्य में लाभदायक हैं, प्राकृतिक प्रतिरक्षा को बढ़ाते हैं, खांसी और जुकाम में राहत देते हैं, गले की जलन को कम करते हैं और समग्र स्वास्थ्य व तंदुरुस्ती को बढ़ावा देते हैं।

प्रत्येक 10 मि.ली. में शामिल: अर्जक तुलसी - 1.5 मि.ली., तुलसी - 2.5 मि.ली., रामतुलसी - 1.0 मि.ली., वान तुलसी - 2.0 मि.ली., नींबू तुलसी - 1.0 मि.ली.

खुराक:1 कप पानी/चाय के साथ 4-5 बूँदें दिन में तीन बार, भोजन से पहले या बाद में, या चिकित्सक के निर्देशनानुसार।
शुद्ध मात्रा (Net Qty): 30 मि.ली.
एमआरपी: ₹238/- (सभी करों सहित)
यूएसपी/यूनिट: ₹7.9/- (सभी करों सहित)

ABEAU & BELLE

CMD ड्रॉप्स^

CMD ड्रॉप्स आयुर्वेदिक सामग्रियों से तैयार किए गए हैं, जो स्वस्थ पाचन और मेटाबॉलिज्म में लाभदायक हैं। ये भूख बढ़ाने, पोषक तत्वों के अवशोषण में मदद करने और समग्र पाचन स्वास्थ्य को बढ़ावा देने में सहायक हैं।

मुख्य लाभ: CMD ड्रॉप्स आवश्यक खनिजों की पूर्ति में मदद करते हैं, हड्डियों और मांसपेशियों के स्वास्थ्य में लाभदायक हैं, ऊर्जा स्तर को बढ़ाते हैं, हाइड्रेशन में सुधार करते हैं और समग्र स्वास्थ्य और तंदुरुस्ती को बढ़ावा देते हैं।

प्रत्येक 10 मि.ली. में शामिल: 100% प्राकृतिक स्रोतों से प्राप्त सांद्रित खनिज

खुराक: 1 कप पानी के साथ 5-10 बूँदें दिन में दो बार, भोजन से पहले या बाद में, या चिकित्सक के निर्देशनानुसार।
शुद्ध मात्रा (Net Qty): 30 मि.ली.
एमआरपी: ₹350/- (सभी करों सहित)
यूएसपी/यूनिट: ₹11.66/- (सभी करों सहित)

NON GMO

AYURVEDIC
PROPRIETARY
MEDICINE

AYURVEDIC
PROPRIETARY
MEDICINE

BEAU & BELLE

विनज़िन मल्टी-विटामिन सिरप^

विनज़िन मल्टी-विटामिन सिरप एक पोषक तत्वों से भरपूर सप्लीमेंट है जिसमें आवश्यक विटामिन और खनिज शामिल हैं। यह प्रतिरक्षा को बढ़ावा देने, वृद्धि और विकास का समर्थन करने, ऊर्जा स्तर को सुधारने और समग्र स्वास्थ्य व जीवन शक्ति को बढ़ावा देने में मदद करता है।
मुख्य लाभ: विनज़िन सिरप पोषण से भरपूर है। यह अद्वितीय हर्बल मिश्रण, आवश्यक विटामिन और खनिजों से तैयार किया गया है। यह सामान्य कमजोरी और थकान, लंबी बीमारी के बाद, पुराने और तीव्र रोगों में, सामान्य स्वास्थ्य टॉनिक, एनीमिया और वजन घटाने में बहुत उपयोगी है। यह 100% हर्बल है और कोई साइड इफेक्ट नहीं है।

प्रत्येक 5 मि.ली. में शामिल:अश्वगंधा - 50 मि.ग्रा, आंवला - 50 मि.ग्रा, बालबीज - 50 मि.ग्रा, अल्फा-अल्फा - 50 मि.ग्रा, गाजर - 50 मि.ग्रा, व्हीट ग्रास - 50 मि.ग्रा, गिलोय - 50 मि.ग्रा, गोक्षुरा - 50 मि.ग्रा, ब्राह्मी - 50 मि.ग्रा, त्रिफला - 50 मि.ग्रा

खुराक: 1-2 चम्मच दिन में दो बार, भोजन से पहले या बाद में, या चिकित्सक के निर्देशनानुसार।
शुद्ध मात्रा (Net Qty): 200 मि.ली.
एमआरपी: ₹385/- (सभी करों सहित)
यूएसपी/यूनिट: ₹1.925/- (सभी करों सहित)

BEAU & BELLE

मल्टी-विटामिन सिरप^

मल्टी-विटामिन सिरप आवश्यक विटामिन और खनिजों से समृद्ध है, जो समग्र स्वास्थ्य का समर्थन करता है। यह प्रतिरक्षा बढ़ाने, ऊर्जा स्तर सुधारने, वृद्धि और विकास में मदद करने और दैनिक स्वास्थ्य व तंदुरुस्ती को बढ़ावा देने में सहायक है।
मुख्य लाभ: कुपोषण, विटामिन की कमी, एनीमिया, सामान्य कमजोरी और थकान के उपचार में लाभकारी, साथ ही यह प्रतिरक्षा कार्य को बढ़ाता है और समग्र स्वास्थ्य व तंदुरुस्ती को बढ़ावा देता है।
प्रत्येक 10 मि.ली. में शामिल: मुन्नक्का - 100 मि.ग्रा, शतावरी - 100 मि.ग्रा, बीटरूट - 100 मि.ग्रा, घृतकुमारी - 50 मि.ग्रा, अश्वगंधा - 50 मि.ग्रा, आंवला - 50 मि.ग्रा, सहजन - 25 मि.ग्रा, शिलाजीत - 25 मि.ग्रा, मुलेठी - 25 मि.ग्रा, सफेद मूसली - 25 मि.ग्रा, पपीता - 25 मि.ग्रा, भृंगराज - 25 मि.ग्रा, अर्जुन - 25 मि.ग्रा, ब्राह्मी - 25 मि.ग्रा, अष्टावर्ग - 25 मि.ग्रा, बेलगिरी - 15 मि.ग्रा, पुनर्नवा - 15 मि.ग्रा, हल्दी - 15 मि.ग्रा, अंजीर - 15 मि.ग्रा, गिलोय - 10 मि.ग्रा, नागर्मोथा - 10 मि.ग्रा, सौंफ - 10 मि.ग्रा, गोखरू - 10 मि.ग्रा

खुराक: 5-10 मि.ली. दिन में दो बार, भोजन के बाद, या चिकित्सक के निर्देशनानुसार।
शुद्ध मात्रा (Net Qty): 200 मि.ली.
एमआरपी: ₹279/- (सभी करों सहित)
यूएसपी/यूनिट: ₹1.24/- (सभी करों सहित)

AYURVEDIC
PROPRIETARY
MEDICINE

athuliam ayurveda

BEAU & BELLE

ALOE ASHWA JUICE^

एलो एश्वा जूस में एलोवेरा और अश्वगंधा के प्राकृतिक गुण शामिल है, जो समग्र स्वास्थ्य को बढ़ावा देता है। यह प्रतिरक्षा बढ़ाने, पाचन सुधारने, जीवन शक्ति बढ़ाने और प्राकृतिक रूप से पुनरुज्जीवन को बढ़ावा देने में मदद करता है।
मुख्य लाभ: एलो एश्वा जूस स्वस्थ पाचन क्रिया में सहायता करता है और तनाव को प्राकृतिक रूप से प्रबंधित करने में मदद करता है। यह प्रतिरक्षा को बढ़ाता है, ऊर्जा स्तर सुधारता है और समग्र स्वास्थ्य व जीवन शक्ति को बढ़ावा देता है।

प्रत्येक पैक में शामिल: एलोवेरा – 90%, नोनी – 0.25%, अश्वगंधा – 0.25%, सीबकथॉर्न – 0.10%

खुराक: 15-30 मि.ली. दिन में दो बार, गुनगुने पानी के साथ, भोजन से पहले या चिकित्सक के निर्देशनानुसार।
शुद्ध मात्रा (Net Qty): 500 मि.ली.
एमआरपी: ₹850/- (सभी करों सहित)
यूएसपी/यूनिट: ₹1.70/- (सभी करों सहित)

BEAU & BELLE

अमृत बूस्ट जूस^

अमृत बूस्ट जूस एक प्राकृतिक हर्बल फ़ॉर्मूलेशन है, जो ऊर्जा और जीवन शक्ति को बढ़ाने के लिए तैयार किया गया है। यह प्रतिरक्षा को मजबूत करने, समग्र स्वास्थ्य को बढ़ावा देता है, संतुलित एवं सक्रिय जीवनशैली को बढ़ावा देने में मदद करता है।
मुख्य लाभ: अमृत बूस्ट जूस प्रतिरक्षा को मजबूत करता है और प्राकृतिक ऊर्जा स्तर को बढ़ाता है। यह समग्र जीवन शक्ति को मजबूत बनाने में मदद करता है, स्टैमिना सुधारता है और दैनिक स्वास्थ्य व तंदुरुस्ती को बढ़ावा देता है।

प्रत्येक 10 मि.ली. में शामिल: ड्रैगन फ्रूट - 50 मि.ग्रा, एल्डरबेरी अर्क - 25 मि.ग्रा, मोरिंगा - 25 मि.ग्रा, नोनी - 25 मि.ग्रा, गोजिबेरी - 25 मि.ग्रा, मैंगोस्टीन अर्क - 25 मि.ग्रा, कर्क्यूमिन अर्क - 25 मि.ग्रा, असाय बेरी - 25 मि.ग्रा, दालचीनी - 25 मि.ग्रा, मुलबेरी - 15 मि.ग्रा, शिलाजीत - 30 मि.ग्रा, ग्रेपसीड - 25 मि.ग्रा, व्हीटग्रास - 30 मि.ग्रा, अश्वगंधा - 15 मि.ग्रा, बीटरूट - 25 मि.ग्रा, अनार - 20 मि.ग्रा, अर्जुन - 0.05 मि.ग्रा, कालमेघ - 0.05 मि.ग्रा, गोखरू - 0.05 मि.ग्रा, खजूर - 0.05 मि.ग्रा, बेरबेरी - 0.05 मि.ग्रा, आंवला - 0.05 मि.ग्रा, हींग - 0.05 मि.ग्रा, क्रैनबेरी - 0.05 मि.ग्रा, लोढरा - 0.05 मि.ग्रा, रसना - 0.05 मि.ग्रा, स्ट्रॉबेरी - 0.05 मि.ग्रा, एल्डरबेरी - 0.05 मि.ग्रा, ब्लैक करंट - 0.05 मि.ग्रा, ब्लैकबेरी - 0.05 मि.ग्रा, ब्लूबेरी - 0.05 मि.ग्रा, कचनार - 0.05 मि.ग्रा, रास्पबेरी - 20 मि.ग्रा, शहद (AJWAIN) - 10 मि.ग्रा, सौंठ - 10 मि.ग्रा, पिप्पल - 10 मि.ग्रा, कालीमिर्च - 10 मि.ग्रा, अशोका - 20 मि.ग्रा, तुलसी - 20 मि.ग्रा, सीबकथॉर्न - 50 मि.ग्रा

खुराक: 15-30 मि.ली. दिन में दो बार, गुनगुने पानी के साथ, भोजन से पहले या चिकित्सक के निर्देशनानुसार।
शुद्ध मात्रा (Net Qty): 500 मि.ली.
एमआरपी: ₹1500/- (सभी करों सहित)
यूएसपी/यूनिट: ₹3/- (सभी करों सहित)

AYURVEDIC
PROPRIETARY
MEDICINE

BEAU & BELLE

ग्रीन टी टैबलेट्स^

ग्रीन टी टैबलेट्स प्राकृतिक ग्रीन टी अर्क से युक्त एक स्वास्थ्यवर्धक सप्लीमेंट हैं, जो मेटाबॉलिज्म को बढ़ावा देने एवं समग्र स्वास्थ्य को बढ़ाने में सहायक है। यह ऊर्जा स्तर बनाए रखने, पाचन क्रिया को बेहतर करने तथा शरीर को प्राकृतिक रूप से डिटॉक्स करने में मदद करती हैं। साथ ही, इनमें मौजूद शक्तिशाली एंटीऑक्सिडेंट्स शरीर को फ्री रेडिकल्स से सुरक्षा प्रदान करने में सहायक हैं।

प्रत्येक टैबलेट में शामिल: ग्रीन टी - 300 मि.ग्रा, ग्रेपसीड - 100 मि.ग्रा, अमलवेटस/सीबकथॉर्न - 100 मि.ग्रा, दालचीनी - 25 मि.ग्रा, तुलसी - 25 मि.ग्रा, नींबू - 25 मि.ग्रा, अदरक - 25 मि.ग्रा, काली मिर्च - 25 मि.ग्रा

खुराक: 100 मि.ली. गरम पानी के कप में 1 टैबलेट डालें और चम्मच से हल्का घुमाएँ। आपकी चाय तैयार है।
शुद्ध मात्रा (Net Qty): 60 टैबलेट्स
एमआरपी: ₹449/- (सभी करों सहित)
यूएसपी/यूनिट: ₹7.48/- (सभी करों सहित)

- समग्र स्वास्थ्य और तंदुरुस्ती बढ़ाता है
- प्राकृतिक रूप से ऊर्जा बढ़ाता है
- स्वस्थ मेटाबॉलिज्म का समर्थन करता है
- एंटीऑक्सिडेंट सुरक्षा प्रदान करता है
- पाचन को प्रभावी रूप से सुधारता है
- शरीर को डिटॉक्स करने में मदद करता है

AYURVEDIC
PROPRIETARY
MEDICINE

BEAU & BELLE

विटामिन C एफर्वेसेंट टैबलेट्स^

विटामिन C एफर्वेसेंट टैबलेट्स विटामिन C का एक सुविधाजनक एवं प्रभावी स्रोत हैं, जो प्रतिरक्षा प्रणाली एवं समग्र स्वास्थ्य लाभ प्रदान करने में सहायक हैं। यह शरीर को ऑक्सीडेटिव स्ट्रेस और फ्री रेडिकल्स से सुरक्षा देने, ऊर्जा स्तर बनाए रखने तथा दैनिक स्वास्थ्य एवं जीवन शक्ति को बढ़ावा देने में मदद करती हैं।

मुख्य लाभ:ये टैबलेट्स प्रतिरक्षा प्रणाली को मजबूत बनाने, कोलेजन निर्माण को बढ़ावा देने तथा त्वचा के स्वास्थ्य को बेहतर बनाए रखने में सहायक हैं। साथ ही, यह थकान एवं कमजोरी को कम करने, शरीर की प्राकृतिक सुरक्षा को बढ़ावा देने और समग्र ऊर्जा एवं जीवन शक्ति को बढ़ावा देने में मदद करती हैं।

प्रत्येक 4 ग्राम टैबलेट में शामिल: आंवला – 500 मि.ग्रा, संतरा – 250 मि.ग्रा

खुराक: 1 टैबलेट 1 कप पानी के साथ दिन में एक बार, भोजन से पहले या बाद में, या चिकित्सक के निर्देशनानुसार।
शुद्ध मात्रा (Net Qty): 15 टैबलेट्स
एमआरपी: ₹349/- (सभी करों सहित)
यूएसपी/यूनिट: ₹23.26/- (सभी करों सहित)

प्रतिरक्षा को तेज़ी से बढ़ाता है

फ्री रेडिकल्स से लड़ता है

समग्र स्वास्थ्य और तंदुरुस्ती को बढ़ावा देता है

कोलेजन निर्माण में सहायता करता है

त्वचा के स्वास्थ्य में लाभकारी

थकान को जल्दी कम करता है

AYURVEDIC
PROPRIETARY
MEDICINE

BEAU & BELLE

शिलाजीत रेज़िन^

शिलाजीत रेज़िन एक प्राकृतिक, खनिज-समृद्ध रेज़िन है, जो उच्च-altitude हिमालयी पर्वतों से प्राप्त की जाती है। यह अपने पुनरुज्जीवन प्रदान करने और ऊर्जा बढ़ाने वाले गुणों के लिए प्रसिद्ध है। इसमें उच्च मात्रा में फुल्विक एसिड पाया जाता है, जो एक शक्तिशाली एंटीऑक्सिडेंट है और पोषक तत्वों के अवशोषण, डिटॉक्सिफिकेशन और कोशिकीय पुनर्निर्माण में मदद करता है।80 से अधिक आवश्यक खनिजों, जैसे आयरन, मैग्नीशियम, पोटैशियम और जिंक से समृद्ध, शिलाजीत ऊर्जा बढ़ाने, स्टैमिना सुधारने, रोग प्रतिरोधक क्षमता बढ़ाने , समग्र जीवन शक्ति और स्वास्थ्य को बढ़ावा देने में मदद करता है। इसके प्राकृतिक तत्व थकान से लड़ने, तनाव एवं मानसिक थकान को कम करने में मददगार, मेटाबॉलिज्म सुधारने और स्वस्थ उम्र को बनाए रखने में सहायक होते हैं।

NON GMO

AYURVEDIC PROPRIETARY MEDICINE

प्रत्येक पैक में शामिल: 100% शिलाजीत रेज़िन (शुद्ध)

खुराक: 300 मि.ली. गुनगुने दूध/पानी में मोती के आकार की एक बूँद, रोज़ाना नाश्ते से पहले या चिकित्सक के निर्देशनानुसार।
शुद्ध मात्रा (Net Qty): 20 ग्राम
एमआरपी: ₹1490/- (सभी करों सहित)
यूएसपी/यूनिट: ₹74.50/- (सभी करों सहित)

- मानसिक कार्य क्षमता को बढ़ाता है
- रोग प्रतिरोधक क्षमता बढ़ाने वाला
- हड्डियों को प्रभावी ढंग से मजबूत करता है
- हृदय स्वास्थ्य में सुधार करता है
- थकान को जल्दी कम करता है

- प्राकृतिक रूप से ऊर्जा बढ़ाता है
- प्राकृतिक रूप से यौन स्वास्थ्य (लीबिडो) बढ़ाता है
- एंटी-एजिंग प्रभाव को बढ़ावा देता है
- शरीर को कोमल रूप से डिटॉक्स करता है
- पोषक तत्वों के अवशोषण में मदद करता है

Digestion management range

athulian ayurveda

अनियमित खान-पान, तनाव और अस्वस्थ आहार विकल्प अक्सर पाचन स्वास्थ्य को प्रभावित करते हैं। एक मजबूत पाचन तंत्र समग्र स्वास्थ्य की नींव है, जो पोषक तत्वों के सही अवशोषण, बेहतर मेटाबॉलिज्म और मजबूत प्रतिरक्षा सुनिश्चित करता है। प्रभावी पाचन प्रबंधन से पेट में सूजन, अम्लता और असुविधा कम होती है, आंत का संतुलन बनाए रहता है, और सतत ऊर्जा के साथ दीर्घकालीन स्वास्थ्यपूर्ण जीवन को बढ़ावा मिलता है।

AYURVEDIC
PROPRIETARY
MEDICINE

BEAU & BELLE

4G डाइजेस्टिव टैबलेट्स^

4G डाइजेस्टिव टैबलेट्स आयुर्वेदिक सामग्रियों से तैयार किए गए हैं, जो स्वस्थ पाचन और आंत की तंदुरुस्ती का समर्थन करते हैं। यह भूख बढ़ाने, पेट में सूजन कम करने और दैनिक पाचन स्वास्थ्य के लिए बेहतर पोषक तत्व अवशोषण में मदद करता है।
मुख्य लाभ:4G डाइजेस्टिव टैबलेट्स स्वस्थ पाचन का समर्थन करती हैं, भूख बढ़ाने में मदद करती हैं, और पेट की सूजन व अम्लता को कम करने में सहायक हैं। यह आंत के संतुलन को बनाए रखने और पोषक तत्वों के सही अवशोषण को बढ़ावा देने में भी मदद करता है, जिससे दैनिक पाचन स्वास्थ्य और समग्र तंदुरुस्ती सुनिश्चित होती है।

प्रत्येक कैप्सूल में शामिल:सनई – 75 मि.ग्रा, आंवला – 100 मि.ग्रा, अजवाइन – 50 मि.ग्रा, जीरा – 50 मि.ग्रा, कालीमिर्च – 50 मि.ग्रा, सौंठ – 75 मि.ग्रा, कसनी – 75 मि.ग्रा, हरड़ – 75 मि.ग्रा, दारु हल्दी – 25 मि.ग्रा, शर्पंखा – 50 मि.ग्रा, लौंग – 75 मि.ग्रा, कटुकी – 50 मि.ग्रा

खुराक: 1-2 टैबलेट्स दिन में दो बार ताजे पानी के साथ या चिकित्सक के निर्देशनानुसार।
सूचक (Indication):आग्नि (पाचन शक्ति) का संतुलन बनाए रखने में मदद करता है और समग्र पाचन स्वास्थ्य का समर्थन करता है।
शुद्ध मात्रा (Net Qty): 60 टैबलेट्स
एमआरपी: ₹750/- (सभी करों सहित)
यूएसपी/यूनिट: ₹12.5/- (सभी करों सहित)

BEAU & BELLE

फाइबर टैबलेट्स^

फाइबर टैबलेट्स स्वस्थ पाचन और नियमित मल त्याग को सुधारने के लिए तैयार की गई हैं। यह आंत के स्वास्थ्य को सुधारने, डिटॉक्सिफिकेशन में मदद करने और स्वस्थ जीवनशैली के हिस्से के रूप में पाचन संतुलन बनाए रखने में सहायक हैं।
मुख्य लाभ: फाइबर टैबलेट्स नियमित मल त्याग पाचन को सुधारती हैं व वजन घटाने में मदद करती हैं और आंत के स्वास्थ्य को बढ़ावा देती हैं।

प्रत्येक कैप्सूल में शामिल: ओट्स, डिलुएंट, कॉर्न स्टार्च, स्टीयरिक एसिड, मटर फाइबर, स्टार्च, डेक्सट्रोज़

खुराक: 1 टैबलेट दिन में तीन बार, भोजन के बाद या चिकित्सक के निर्देशनानुसार।
सूचक (Indication):अपान वाता को नियंत्रित करने और स्वस्थ उत्सर्जन का समर्थन करने में मदद करता है।
शुद्ध मात्रा (Net Qty): 60 टैबलेट्स
एमआरपी: ₹950/- (सभी करों सहित)
यूएसपी/यूनिट: ₹15.83/- (सभी करों सहित)

AYURVEDIC
PROPRIETARY
MEDICINE

BEAU & BELLE

अल्सर टैबलेट्स ^

अल्सर टैबलेट्स आयुर्वेदिक सामग्रियों से तैयार किए गए हैं, जो पाचन तंत्र की ताजगी बनाए रखने और पेट के स्वास्थ्य में लाभदायक हैं। यह जलन को कम करने, पाचन परत की सुरक्षा करने और समग्र आंत स्वास्थ्य को बढ़ावा देने में मदद करते हैं।
मुख्य लाभ : अल्सर केयर टैबलेट्स पेट की जलन को कम करने, हार्टबर्न को नियंत्रित करने, अम्ल स्राव को घटाने और पाचन परत (म्यूकोसा) की सुरक्षा करने में सहायक हैं। ये पित्त दोष को संतुलित करने और स्वस्थ पाचन शक्ति (आग्नि) बनाए रखने में भी मदद करते हैं।

प्रत्येक टैबलेट में शामिल: निशोठ – 150 मि.ग्रा, मुलेठी – 100 मि.ग्रा, पुदीना – 85 मि.ग्रा, आंवला – 70 मि.ग्रा, मेथी – 70 मि.ग्रा, लहसुन – 100 मि.ग्रा, अजवाइन – 50 मि.ग्रा, दालचीनी – 25 मि.ग्रा, हींग – 25 मि.ग्रा, सौंठ – 25 मि.ग्रा, पिप्पल – 25 मि.ग्रा, काली – 25 मि.ग्रा

खुराक: 1-2 टैबलेट्स दिन में दो बार या चिकित्सक के निर्देशनानुसार।
शुद्ध मात्रा (Net Qty): 60 टैबलेट्स
एमआरपी: ₹650/- (सभी करों सहित)
यूएसपी/यूनिट: ₹10.83/- (सभी करों सहित)

BEAU & BELLE

पाइल्स केयर टैबलेट्स^

पाइल्स केयर टैबलेट्स आयुर्वेदिक हर्बल सामग्रियों से तैयार किए गए हैं, जो पाचन और गुदा स्वास्थ्य में लाभदायक हैं। यह असुविधा को कम करने, स्वस्थ मल त्याग को बढ़ावा देने और समग्र पाचन स्वास्थ्य बनाए रखने में मदद करते हैं।
मुख्य लाभ : पाइल्स केयर टैबलेट्स पाइल्स, फिशर और फिस्टुला जैसी समस्याओं से होने वाली असुविधा को कम करने में सहायक हैं। यह स्वस्थ मल त्याग को बढ़ावा देता है और पाचन तंत्र के समग्र स्वास्थ्य को बनाए रखने में मदद करता है।

प्रत्येक टैबलेट में शामिल:हरड़ – 100 मि.ग्रा, आंवला – 100 मि.ग्रा, बेहड़ा – 100 मि.ग्रा, निशोठ – 75 मि.ग्रा, हल्दी – 75 मि.ग्रा, नागकेसर – 75 मि.ग्रा, शंख – 75 मि.ग्रा, कठा – 50 मि.ग्रा, इंदरजौ – 50 मि.ग्रा, मंजिष्ठ – 50 मि.ग्रा

खुराक: 1-2 टैबलेट्स दिन में दो बार गुनगुने पानी के साथ या चिकित्सक के निर्देशनानुसार।
शुद्ध मात्रा (Net Qty): 60 टैबलेट्स
एमआरपी: ₹750/- (सभी करों सहित)
यूएसपी/यूनिट: ₹12.50/- (सभी करों सहित)

AYURVEDIC
PROPRIETARY
MEDICINE

BEAU & BELLE

लैक्सेटिव रिलिफ कंसटिपेशन पाउडर^

लैक्सेटिव रिलिफ कंसटिपेशन पाउडर आयुर्वेदिक हर्बल सामग्रियों से तैयार किया गया है, जो स्वस्थ मल त्याग के लिए हितकारी है। यह कब्ज को कम करने, पाचन तंत्र की ताजगी बनाए रखने और समग्र आंत स्वास्थ्य को बढ़ावा देने में मदद करता है।
मुख्य लाभ : यह पाउडर नियमित मल त्याग को बढ़ावा देता है और कब्ज को प्राकृतिक रूप से कम करता है। यह पाचन स्वास्थ्य का समर्थन करता है, पेट की सूजन को कम करता है और आंत की ताजगी व आराम बनाए रखने में मदद करता है।

प्रत्येक 100 ग्राम में शामिल: सौंफ – 6 ग्राम, बड़ी इलायची – 6 ग्राम, शुद्ध हींग – 1 ग्राम, जीरा – 3 ग्राम, धनिया – 3 ग्राम, निशोठ – 3 ग्राम, सनई – 24 ग्राम, जंगिहारड – 6 ग्राम, नार कचूर – 3 ग्राम, अजमोद – 3 ग्राम, पिप्पली – 3 ग्राम, सेंधा नमक – 6 ग्राम, सौंठ – 6 ग्राम, त्रिफला – 16 ग्राम, काली मिर्च – 3 ग्राम, नौसादर – 3 ग्राम, नींबू सतवा – 3 ग्राम, काला नमक – 2 ग्राम

खुराक:1-2 चम्मच दिन में एक बार गुनगुने पानी के साथ, भोजन के बाद या चिकित्सक के निर्देशनानुसार।
शुद्ध मात्रा (Net Qty): 100 ग्राम
एमआरपी: ₹168/- (सभी करों सहित)
यूएसपी/यूनिट: ₹1.68/- (सभी करों सहित)

Diabetes management range

आज की आधुनिक जीवनशैली में अस्वस्थ खान-पान, तनाव और शारीरिक गतिविधि की कमी ने डायबिटीज़ को एक सामान्य स्वास्थ्य समस्या बना दिया है। संतुलित ब्लड शुगर स्तर बनाए रखने, मेटाबॉलिज्म का समर्थन करने और दीर्घकालिक जटिलताओं को रोकने के लिए प्रभावी डायबिटीज़ प्रबंधन आवश्यक है। एक समग्र (होलिस्टिक) डायबिटीज़ मैनेजमेंट रेंज इंसुलिन सेंसिटिविटी में सुधार करने, ऊर्जा बढ़ाने और समग्र स्वास्थ्य व तंदुरुस्ती को बढ़ावा देने में मदद करती है, जिससे जीवन अधिक स्वस्थ और संतुलित बनता है।

AYURVEDIC
PROPRIETARY
MEDICINE

BEAU & BELLE

AYUSH-82 टैबलेट्स^

AYUSH 82 Tablets एक आयुर्वेदिक फॉर्मूलेशन है, जिसे प्रतिरक्षा स्वास्थ्य, स्वस्थ रक्त शर्करा प्रबंधन एवं संपूर्ण स्वास्थ्य को बढ़ावा देने हेतु विकसित किया गया है। सावधानीपूर्वक चुनी गई जड़ी-बूटियाँ शरीर की प्राकृतिक रक्षा क्षमता को मजबूत करने, पाचन तंत्र को बढ़ावा देने, संतुलित ब्लड शुगर स्तर बनाए रखने, ऊर्जा एवं स्फूर्ति बढ़ाने तथा समग्र स्वास्थ्य को बेहतर बनाने में सहायक हैं।

मुख्य लाभ: AYUSH 82 Tablets प्रतिरक्षा स्वास्थ्य को बढ़ावा देने, शरीर की प्राकृतिक रक्षा क्षमता को मजबूत बनाने, स्वस्थ रक्त शर्करा प्रबंधन में सहायता करने, पाचन क्रिया को बेहतर बनाने एवं संपूर्ण स्वास्थ्य को बढ़ावा देने में सहायक

प्रत्येक टैबलेट में:Vआम्र – 104 MG, करेला – 104 MG, गुड़मार – 104 MG, जामुन – 104 MG, शुद्ध शिलाजीत – 0.01665 G

खुराक: भोजन से आधा घंटा पहले दिन में 2 टैबलेट, तीन बार, या चिकित्सक के निर्देशानुसार।
उपयोग: शरीर के दोषों का संतुलन बनाए रखकर प्रतिरक्षा और समग्र स्वास्थ्य का समर्थन करता है।
नेट मात्रा: 60 टैबलेट
एमआरपी: ₹490/- (सभी करों सहित)
प्रति यूनिट मूल्य: ₹8.17/- (सभी करों सहित)

AYUSH 82 एक आयुर्वेदिक फॉर्म्युलेशन है, जिसे सेंट्रल काउंसिल फॉर रिसर्च इन आयुर्वेदिक साइंसेज (CCRAS) द्वारा विकसित किया गया है। यह स्वस्थ रक्त शर्करा स्तर बनाए रखने, संपूर्ण स्वास्थ्य को बढ़ावा देने एवं शरीर की प्राकृतिक रोग प्रतिरोधक क्षमता को मजबूत बनाने में सहायक हो सकता है। इसमें सम्मिलित जड़ी-बूटियाँ मेटाबॉलिज्म, पाचन एवं समग्र स्वास्थ्य को सहयोग प्रदान करती हैं।

AYURVEDIC
PROPRIETARY
MEDICINE

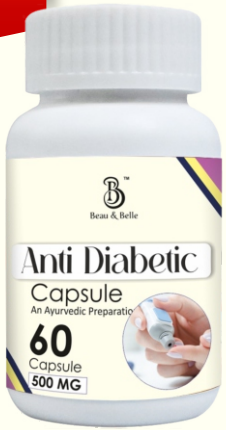

BEAU & BELLE

एंटी-डायबिटिक कैप्सूल्स^

एंटी-डायबिटिक कैप्सूल्स आयुर्वेदिक हर्बल सामग्रियों से तैयार किए गए हैं, जो स्वस्थ ब्लड शुगर संतुलन और मेटाबॉलिक स्वास्थ्य को बढ़ावा देते हैं। यह इंसुलिन कार्य में सुधार और समग्र तंदुरुस्ती में मदद करता है, खासकर संतुलित आहार और स्वस्थ जीवनशैली के साथ उपयोग किए जाने पर।

मुख्य लाभ : एंटी-डायबिटिक कैप्सूल्स स्वस्थ ब्लड शुगर स्तर बनाए रखने में मदद करते हैं और मेटाबॉलिक संतुलन का समर्थन करते हैं।

प्रत्येक कैप्सूल में शामिल: चिरैता – 75 मि.ग्रा, ममेझा – 75 मि.ग्रा, गुरमार – 75 मि.ग्रा, करेला – 75 मि.ग्रा, नीम – 50 मि.ग्रा, विजयसार – 50 मि.ग्रा, अश्वगंधा – 25 मि.ग्रा, कुटज – 15 मि.ग्रा, चव्य – 15 मि.ग्रा, चित्रक – 15 मि.ग्रा, दालचीनी – 10 मि.ग्रा, गुलाब पंखुड़ी – 10 मि.ग्रा, कुटकी – 10 मि.ग्रा

खुराक:1-2 कैप्सूल दिन में दो बार, भोजन से पहले या चिकित्सक के निर्देशनानुसार।
सूचक (Indication): ब्लड शुगर प्रबंधन
शुद्ध मात्रा (Net Qty): 60 कैप्सूल्स
एमआरपी: ₹700/- (सभी करों सहित)
यूएसपी/यूनिट: ₹11.66/- (सभी करों सहित)

BEAU & BELLE

डायबो वेल रस^

डायबो वेल रस एक आयुर्वेदिक फ़ॉर्मूलेशन है, जो स्वस्थ ब्लड शुगर स्तर को संतुलित बनाए रखना है । यह ग्लूकोज संतुलन बनाए रखने, मेटाबॉलिक स्वास्थ्य सुधारने और डायबिटीज़ प्रबंधन में समग्र स्वास्थ्य को बढ़ावा देने में मदद करता है।

मुख्य लाभ :डायबो वेल रस स्वस्थ ब्लड शुगर संतुलन बनाता है और प्राकृतिक रूप से मेटाबॉलिज्म को सुधारता है। यह ऊर्जा स्तर बढ़ाने, अग्न्याशय (पैनक्रियाज) कार्य का समर्थन करने और समग्र स्वास्थ्य व तंदुरुस्ती को बढ़ावा देने में मदद करता है।

प्रत्येक 10 मि.ली. में शामिल:एलोवेरा जूस – 1 मि.ली., नीम – 200 मि.ग्रा, करेला – 250 मि.ग्रा, जामुन – 350 मि.ग्रा, गिलोय – 200 मि.ग्रा, आंवला – 350 मि.ग्रा, हरड़ – 200 मि.ग्रा, बेहड़ा – 200 मि.ग्रा, दाना मेथी – 100 मि.ग्रा, अश्वगंधा – 100 मि.ग्रा, गुरमार – 150 मि.ग्रा, विजयसार – 50 मि.ग्रा, शिलाजीत – 50 मि.ग्रा

खुराक:15-30 मि.ली. दिन में दो बार, गुनगुने पानी के साथ, भोजन से पहले या चिकित्सक के निर्देशनानुसार।
शुद्ध मात्रा (Net Qty): 500 मि.ली.
एमआरपी: ₹690/- (सभी करों सहित)
यूएसपी/यूनिट: ₹1.38/- (सभी करों सहित)

Ortho management range

खराब मुद्रा, शारीरिक गतिविधि की कमी, उम्र बढ़ना और दैनिक तनाव अक्सर जोड़ों और मांसपेशियों में असुविधा का कारण बनते हैं। जोड़ों की लचीलापन बनाए रखने, अकड़न को कम करने और गतिशीलता बनाए रखने के लिए प्रभावी ऑर्थो प्रबंधन आवश्यक है। एक समग्र (होलिस्टिक) ऑर्थो मैनेजमेंट रेंज हड्डियों और मांसपेशियों को मजबूत करने, दर्द को प्राकृतिक रूप से कम करने और दीर्घकालिक आराम व सक्रिय जीवनशैली को बढ़ावा देने में मदद करती है।

AYURVEDIC
PROPRIETARY
MEDICINE

BEAU & BELLE

बोन हेल्थ टैबलेट्स^

बोन हेल्थ टैबलेट्स आवश्यक आयुर्वेदिक हर्ब्स और खनिजों से तैयार किए गए हैं, जो हड्डियों और जोड़ों को मजबूत बनाने में सहायक हैं। यह हड्डियों की घनता बनाए रखने, कंकाल की ताकत बढ़ाने और समग्र गतिशीलता व जीवन शक्ति को सुधारने में मदद करते हैं।

मुख्य लाभ : बोन हेल्थ टैबलेट्स हड्डियों के स्वास्थ्य के लिए सहायक हैं। यह कैल्शियम की कमी को पूरा करने, जोड़ों के दर्द और मांसपेशियों में ऐंठन को कम करने में मदद करता है। यह अस्थि धातु को पोषण देता है और वात दोष के संतुलन में सहायक होता है।

प्रत्येक टैबलेट में शामिल:शलाकी – 200 मि.ग्रा, हड्डजोड़ – 50 मि.ग्रा, कुक्टंड़तावक भस्म – 50 मि.ग्रा, गोदंती भस्म – 50 मि.ग्रा, रास्ना – 50 मि.ग्रा, शुद्ध कुचल – 30 मि.ग्रा, अल्सिलिनम – 25 मि.ग्रा, मुक्ताशुक्ति भस्म – 10 मि.ग्रा, बचहंग – 10 मि.ग्रा

खुराक: 1-2 टैबलेट्स दिन में दो बार या चिकित्सक के निर्देशनानुसार।
शुद्ध मात्रा (Net Qty): 60 टैबलेट्स
एमआरपी: ₹750/- (सभी करों सहित)
यूएसपी/यूनिट: ₹12.50/- (सभी करों सहित)

BEAU & BELLE

जॉइंट हील टैबलेट्स^

जॉइंट हील टैबलेट्स आयुर्वेदिक हर्ब्स से तैयार की गई हैं, जो स्वस्थ जोड़ों और गतिशीलता को बढ़ावा देती हैं। यह जोड़ों की अकड़न को कम करने, लचीलापन बढ़ाने और सक्रिय जीवनशैली के लिए समग्र जोड़ों की सुविधा बनाए रखने में मदद करती हैं।

मुख्य लाभ :जॉइंट हील टैबलेट्स जोड़ों की अकड़न को कम करने, लचीलापन बढ़ाने और समग्र जोड़ों की गतिशीलता में सुधार करने में मदद करती हैं। यह अस्थि धातु को पोषण देती हैं और वात दोष के संतुलन में सहायक होती हैं।

प्रत्येक टैबलेट में शामिल:निर्गुंडी – 50 मि.ग्रा, रूमी मस्तंगी – 50 मि.ग्रा, सालई गुग्गुल – 50 मि.ग्रा, अश्वगंधा – 100 मि.ग्रा, सौंठ – 30 मि.ग्रा, उसवा – 50 मि.ग्रा, त्रिवंग भस्म – 50 मि.ग्रा, गोदंती भस्म – 50 मि.ग्रा, लोहबान – 20 मि.ग्रा, आंवला – 30 मि.ग्रा, रम्यफल – 30 मि.ग्रा, नाग भस्म – 50 मि.ग्रा, स्वामा भस्म – 0.5 मि.ग्रा, कपूर केसर – 0.5 मि.ग्रा, एम्बर – 1 मि.ग्रा, मोती पिष्टी – 1 मि.ग्रा, रिग्नी कलौंजी – 4 मि.ग्रा, काली मिर्च – 30 मि.ग्रा, पापाल – 30 मि.ग्रा, रास्ना – 32 मि.ग्रा, सुरंजन – 35 मि.ग्रा, चोबचिनी – 35 मि.ग्रा

खुराक:1-2 टैबलेट्स दिन में दो बार, पानी/दूध के साथ या चिकित्सक के निर्देशनानुसार।
शुद्ध मात्रा (Net Qty): 60 टैबलेट्स
एमआरपी: ₹899/- (सभी करों सहित)
यूएसपी/यूनिट: ₹14.98/- (सभी करों सहित)

AYURVEDIC
PROPRIETARY
MEDICINE

BEAU & BELLE

वाता पेन सूत्र पाउडर ^

वाता पेन सूत्र पाउडर आयुर्वेदिक हर्ब्स से तैयार किया गया है, जो जोड़ों को आराम और मांसपेशियों की परेशानी को कम करने में मदद करता है। यह लचीलापन बढ़ाता है, अकड़न को घटाता है और समग्र स्नायु एवं हड्डी स्वास्थ्य को सुधारने में सहायक है।

मुख्य लाभ :वाता पेन सूत्र पाउडर वात असंतुलन से होने वाले जोड़ों, मांसपेशियों और शरीर के दर्द को कम करने में मदद करता है। यह लचीलापन बढ़ाता है, अकड़न घटाता है और समग्र गतिशीलता व आराम बनाए रखने में सहायक है।

प्रत्येक 100 ग्राम में शामिल:
सालई गुग्गुल – 1000 मि.ग्रा, इंदरजौ – 500 मि.ग्रा, अश्वगंधा – 500 मि.ग्रा, रास्नापाण – 1000 मि.ग्रा, सौंठ – 250 मि.ग्रा, शुद्ध कुचल – 100 मि.ग्रा, निर्गुंडी – 500 मि.ग्रा, अभ्रक भस्म – 100 मि.ग्रा, मुक्ताशुक्ति भस्म – 250 मि.ग्रा, चोबचिनी – 500 मि.ग्रा, देवदारू – 500 मि.ग्रा, मोरिंगा – 500 मि.ग्रा, गोखरू – 500 मि.ग्रा, हल्दी – 500 मि.ग्रा, नागर्मोथा जड़ – 500 मि.ग्रा

खुराक:3-5 ग्राम पाउडर दिन में दो बार, पानी के साथ भोजन से पहले या बाद में, या चिकित्सक के निर्देशनानुसार।
शुद्ध मात्रा (Net Qty): 90 ग्राम
एमआरपी: ₹1000/- (सभी करों सहित)
यूएसपी/यूनिट: ₹11.11/- (सभी करों सहित)

BEAU & BELLE

एंटी पेन ऑयल^

एंटी पेन ऑयल हर्बल फ़ॉर्मूलेशन है, जो मांसपेशियों, जोड़ों और शरीर के दर्द से जल्दी और प्रभावी राहत प्रदान करता है। इसकी प्राकृतिक सामग्री रक्त संचार को सुधारती है और अकड़ती मांसपेशियों को आराम देती है।

मुख्य लाभ: एंटी पेन ऑयल जोड़ों और मांसपेशियों के दर्द को कम करने, अकड़न और सूजन घटाने, गतिशीलता बढ़ाने और सुखद आराम प्रदान करने में मदद करता है। यह रीढ़, गठिया, मोच, मांसपेशियों में तनाव और शरीर की अकड़न जैसी समस्याओं में भी उपयोगी है।

प्रत्येक 10 मि.ली. में शामिल: नीलगिरी ऑयल – 5% V/V, शुद्ध कुचल – 25 मि.ग्रा, अश्वगंधा – 50 मि.ग्रा, कपूर – 20 मि.ग्रा, अजवाइन सतवा – 10 मि.ग्रा, लौंग ऑयल – 10 मि.ग्रा, तिल ऑयल – बेस

खुराक / उपयोग विधि: प्रभावित क्षेत्रों पर एंटी पेन ऑयल लगाएँ और धीरे-धीरे मालिश करें जब तक कि तेल त्वचा में अवशोषित न हो जाए, या चिकित्सक के निर्देशनानुसार।
शुद्ध मात्रा (Net Qty): 50 मि.ली.
एमआरपी: ₹500/- (सभी करों सहित)
यूएसपी/यूनिट: ₹10/- (सभी करों सहित)

AVAILABLE IN DROPER & ROLL-ON PACKING

BEAU & BELLE

PAIN BALM^

Pain Balm एक त्वरित प्रभाव वाली हर्बल फ़ॉर्मूलेशन है, जो मांसपेशियों, जोड़ों और शरीर के दर्द से प्रभावी राहत प्रदान करती है। यह सूजन को कम करने, रक्त संचार को सुधारने और अकड़ी मांसपेशियों को आराम देने में मदद करता है।

मुख्य लाभ: सिरदर्द, सर्दी, साइनस, पीठ, गर्दन और कंधे के दर्द, सायटिका, मांसपेशियों के तनाव में राहत, जोड़ों के दर्द, अकड़न, सूजन, जॉइंट डिसलोकेशन, स्लिप डिस्क, स्पॉन्डिलाइटिस और अन्य शारीरिक दर्द में उपयोगी।

प्रत्येक 100G में शामिल: पुदीना – 20 मि.ली., गांधपूरा ऑयल – 10 मि.ली., अजवाइन – 0.1 ग्रा., कपूर – 0.1 ग्रा., लौंग – 0.09 मि.ली., दालचीनी – 0.09 मि.ली., जायफल – 0.1 मि.ली., केसर – 0.02 मि.ली., नीलगिरी – 0.1 ग्रा.

खुराक / उपयोग विधि: प्रभावित क्षेत्रों पर सीधे लगाएँ और मालिश करें या चिकित्सक के निर्देशनानुसार।
शुद्ध मात्रा (Net Qty): 25 ग्रा.
एमआरपी: ₹149/- (सभी करों सहित)
यूएसपी/यूनिट: ₹5.96/- (सभी करों सहित)

Heart health management range

तनावपूर्ण जीवनशैली, अस्वस्थ आहार, व्यायाम की कमी और बढ़ता हुआ तनाव हृदय स्वास्थ्य के लिए गंभीर चिंता का कारण बन चुके हैं। प्रभावी हृदय स्वास्थ्य प्रबंधन आवश्यक है ताकि रक्त परिसंचरण सही बना रहे, कोलेस्ट्रॉल का स्तर संतुलित रहे और हृदय की कार्यक्षमता मजबूत बनी रहे।

एक समग्र हृदय स्वास्थ्य प्रबंधन श्रृंखला हृदय की सुरक्षा करने, सहनशक्ति बढ़ाने और दीर्घकालिक हृदय स्वास्थ्य को बढ़ावा देने में मदद करती है, जिससे जीवन और भी स्वस्थ बनता है।

AYURVEDIC
PROPRIETARY
MEDICINE

BEAU & BELLE

कोलेस्ट्रॉल टैबलेट^

Cholesterol Tablets आयुर्वेदिक सामग्री से तैयार की गई हैं, जो स्वस्थ कोलेस्ट्रॉल स्तर बनाए रखने में मदद करती हैं। ये हृदय स्वास्थ्य को बढ़ावा देती हैं, लिपिड बैलेंस को सुधारती हैं और समग्र कार्डियोवैस्कुलर स्वास्थ्य को बढ़ावा देती हैं।

मुख्य लाभ: स्वस्थ कोलेस्ट्रॉल स्तर बनाए रखने और हृदय स्वास्थ्य को समर्थन देने में मदद करता है।

प्रत्येक कैप्सूल में शामिल: अर्जुन – 350 मि.ग्रा., वाचा – 75 मि.ग्रा., अश्वगंधा – 100 मि.ग्रा., जतामासी – 30 मि.ग्रा., सौंठ – 25 मि.ग्रा., पिप्पली – 25 मि.ग्रा.

खुराक / उपयोग विधि: 1 से 2 टैबलेट दिन में दो बार या चिकित्सक के निर्देशनानुसार।
सूचक (Indication): कफ दोष का संतुलन बनाए रखने, स्वस्थ कोलेस्ट्रॉल स्तर बनाए रखने और हृदय स्वास्थ्य को समर्थन देने में मदद करता है।
शुद्ध मात्रा (Net Qty): 60 टैबलेट
एमआरपी: ₹650/- (सभी करों सहित)
यूएसपी/यूनिट: ₹10.83/- (सभी करों सहित)

BEAU & BELLE

हार्ट केयर कैप्सूल्स^

Heart Care Capsules आयुर्वेदिक जड़ी-बूटियों से तैयार की गई हैं, जो हृदय स्वास्थ्य को बढ़ावा देती है। ये स्वस्थ रक्त संचार बनाए रखने, हृदय को मजबूत करने और समग्र कार्डियक स्वास्थ्य को बढ़ावा देने में मदद करती हैं।
मुख्य लाभ: हृदय की स्वस्थ कार्यप्रणाली में सहायक, रक्त संचार में सुधार और कार्डियोवस्कुलर स्वास्थ्य को बढ़ावा देता है।

प्रत्येक कैप्सूल में शामिल: अर्जुन – 350 मि.ग्रा., वाचा – 40 मि.ग्रा., सारपगंधा – 40 मि.ग्रा., जतामासी – 25 मि.ग्रा., खुर्सानी – 25 मि.ग्रा., सौंठ – 10 मि.ग्रा., पिप्पली – 10 मि.ग्रा.

खुराक / उपयोग विधि: 1 से 2 कैप्सूल दिन में दो बार गुनगुने पानी के साथ या चिकित्सक के निर्देशनानुसार।
सूचक (Indication): हृदय स्वास्थ्य, उच्च रक्तचाप (Hypertension), कोलेस्ट्रॉल।
शुद्ध मात्रा (Net Qty): 60 कैप्सूल
एमआरपी: ₹700/- (सभी करों सहित)
यूएसपी/यूनिट: ₹11.66/- (सभी करों सहित)

AYURVEDIC
PROPRIETARY
MEDICINE

BEAU & BELLE

बीपी केयर कैप्सूल्स^

बीपी केयर कैप्सूल्स^ आयुर्वेदिक जड़ी-बूटियों से तैयार की गई हैं, जो स्वस्थ रक्तचाप स्तर को बनाए रखने में सहायक है। ये कार्डियोवस्कुलर संतुलन बनाए रखने, रक्त संचार में सुधार और समग्र हृदय स्वास्थ्य को बढ़ावा देने में मदद करती हैं।
मुख्य लाभ: हृदय गति को नियंत्रित करती हैं और हृदय को कम शक्ति के साथ धड़कने में मदद करती हैं। इससे रक्तचाप कम होता है और भविष्य में स्ट्रोक, हृदयाघात, अन्य हृदय समस्याओं या गुर्दे की समस्याओं के जोखिम को कम करने में मदद मिलती है।

प्रत्येक कैप्सूल में शामिल: ब्राह्मी – 350 मि.ग्रा., वाचा – 50 मि.ग्रा., अश्वगंधा – 50 मि.ग्रा., जतामासी – 25 मि.ग्रा., खुर्सानी अजवाइन – 25 मि.ग्रा., सौंठ – 15 मि.ग्रा., पिप्पली – 15 मि.ग्रा.

खुराक / उपयोग विधि: 1 से 2 कैप्सूल दिन में दो बार गुनगुने पानी के साथ या चिकित्सक के निर्देशनानुसार।
सूचक (Indication): वात और पित्त दोष का संतुलन बनाए रखने और स्वस्थ रक्त संचार का समर्थन।
शुद्ध मात्रा (Net Qty): 60 कैप्सूल
एमआरपी: ₹700/- (सभी करों सहित)
यूएसपी/यूनिट: ₹11.66/- (सभी करों सहित)

BEAU & BELLE

हार्ट वेल रस ^

हार्ट वेल रस एक आयुर्वेदिक हर्बल टॉनिक है, जो कार्डियोवैस्कुलर स्वास्थ्य सुधारती हैं । यह स्वस्थ हृदय कार्य बनाए रखने, रक्त संचार में सुधार और समग्र हृदय स्वास्थ्य को बढ़ावा देने में मदद करता है।
मुख्य लाभ: स्वस्थ हृदय कार्य का समर्थन करता है और संतुलित कोलेस्ट्रॉल स्तर बनाए रखने में मदद करता है। यह रक्त संचार में सुधार, कार्डियोवैस्कुलर ताकत का समर्थन और समग्र हृदय स्वास्थ्य को बढ़ावा देता है।

प्रत्येक 15 मि.ली. में शामिल: लहसुन का रस – 2.5 मि.ली., अदरक का रस – 2.5 मि.ली., नींबू का रस – 2.5 मि.ली., एप्पल साइडर – 2.5 मि.ली., शहद – 7.5 मि.ली.

खुराक / उपयोग विधि: 15–30 मि.ली. दिन में दो बार गुनगुने पानी के साथ, भोजन से पहले या चिकित्सक के निर्देशनानुसार।
शुद्ध मात्रा (Net Qty): 500 मि.ली.
एमआरपी: ₹890/- (सभी करों सहित)
यूएसपी/यूनिट: ₹1.78/- (सभी करों सहित)

BEAU & BELLE

हार्ट केयर जूस ^

सी बकथॉर्न जूस एक शक्तिशाली आयुर्वेदिक हेल्थ ड्रिंक है, जो विटामिन C, ओमेगा फैटी एसिड्स एवं एंटीऑक्सिडेंट्स से समृद्ध है। यह त्वचा और बालों को भीतर से पोषण प्रदान कर प्राकृतिक ग्लो बनाए रखने में सहायक है। साथ ही, यह बढ़ती उम्र के प्रभावों को कम करने एवं हृदय स्वास्थ्य को समर्थन देने में मदद करता है।

मुख्य लाभ: यह त्वचा को प्राकृतिक निखार प्रदान करने, बालों को मजबूत बनाकर हेयर फॉल कम करने तथा एंटी-एजिंग गुणों के माध्यम से झुर्रियों एवं फाइन लाइन्स को कम करने में सहायक है। इसके अतिरिक्त, यह हृदय स्वास्थ्य को समर्थन देने, कोलेस्ट्रॉल संतुलन बनाए रखने एवं एंटीऑक्सिडेंट गुणों के माध्यम से शरीर को भीतर से पोषण एवं सुरक्षा प्रदान करने में मददगार है।

खुराक / उपयोग विधि: 15–30 मि.ली. दिन में दो बार या चिकित्सक के निर्देशनानुसार।
शुद्ध मात्रा (Net Qty): 500 मि.ली.
एमआरपी: ₹1599/- (सभी करों सहित)
यूएसपी/यूनिट: ₹2.998 /- (सभी करों सहित)

MENTAL HEALTH MANAGEMENT RANGE

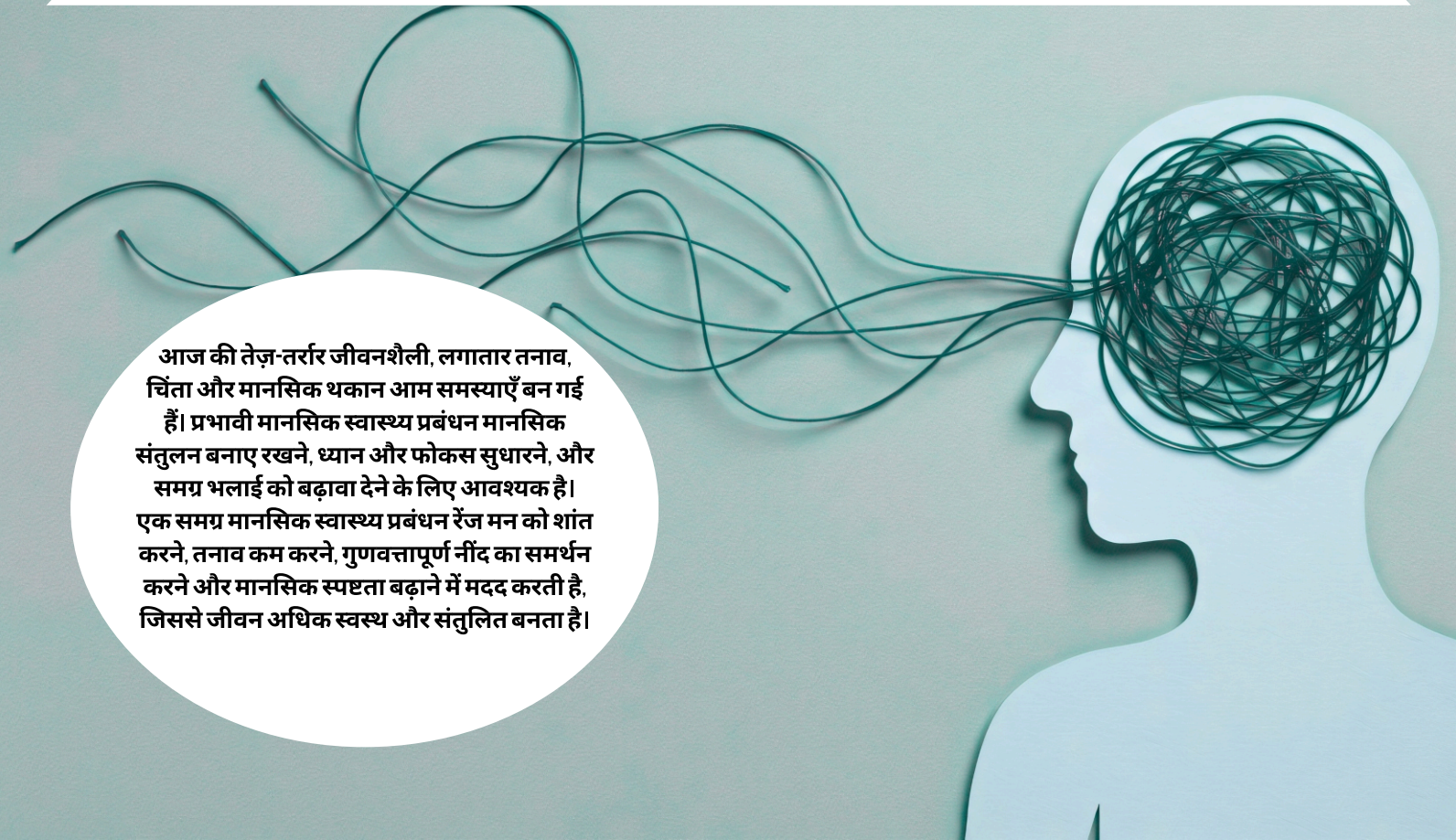

आज की तेज़-तर्रार जीवनशैली, लगातार तनाव, चिंता और मानसिक थकान आम समस्याएँ बन गई हैं। प्रभावी मानसिक स्वास्थ्य प्रबंधन मानसिक संतुलन बनाए रखने, ध्यान और फोकस सुधारने, और समग्र भलाई को बढ़ावा देने के लिए आवश्यक है। एक समग्र मानसिक स्वास्थ्य प्रबंधन रेंज मन को शांत करने, तनाव कम करने, गुणवत्तापूर्ण नींद का समर्थन करने और मानसिक स्पष्टता बढ़ाने में मदद करती है, जिससे जीवन अधिक स्वस्थ और संतुलित बनता है।

AYURVEDIC
PROPRIETARY
MEDICINE

BEAU & BELLE

माइग्रेन टैबलेट्स ^

माइग्रेन टैबलेट्स आयुर्वेदिक जड़ी-बूटियों से तैयार की गई हैं, जो सिरदर्द की आवृत्ति और तीव्रता को कम करने में मदद करती हैं। यह तंत्रिका तंत्र को शांत करती है, मानसिक स्पष्टता बढ़ाती है और मस्तिष्क तथा समग्र स्वास्थ्य बढ़ाने में सहायक है।

मुख्य लाभ: माइग्रेन के दौरों की संभावना कम करता है, माइग्रेन और सिरदर्द से राहत देता है, तनाव और चिंता को घटाता है।

प्रत्येक टैबलेट में शामिल: अश्वगंधा – 150 मि.ग्रा., ब्राह्मी – 100 मि.ग्रा., दशमूल – 100 मि.ग्रा., लोह भस्म – 25 मि.ग्रा., गोदंती भस्म – 25 मि.ग्रा., गोखरू – 50 मि.ग्रा., विदंग – 25 मि.ग्रा., आंवला – 50 मि.ग्रा., बहेड़ा – 50 मि.ग्रा., हरड़ – 50 मि.ग्रा., मुलेठी – 50 मि.ग्रा., चित्रक – 50 मि.ग्रा.

खुराक / उपयोग विधि: 1 से 2 टैबलेट दिन में दो बार गुनगुने पानी के साथ या चिकित्सक के निर्देशनानुसार।
सूचक (Indication): सिरदर्द की आवृत्ति और तीव्रता को कम करने में मदद करता है और मानसिक शांति का समर्थन करता है।
शुद्ध मात्रा (Net Qty): 60 टैबलेट
एमआरपी: ₹650/- (सभी करों सहित)
यूएसपी/यूनिट: ₹10.83/- (सभी करों सहित)

BEAU & BELLE

न्यूरो बूस्ट टैबलेट्स^

न्यूरो बूस्ट टैबलेट्स आयुर्वेदिक जड़ी-बूटियों से तैयार की गई हैं, जो तंत्रिका तंत्र के स्वास्थ्य में लाभदायक हैं। यह फोकस, मानसिक सतर्कता और समग्र न्यूरोलॉजिकल स्वास्थ्य को बढ़ावा देती हैं।

मुख्य लाभ: तंत्रिका तंत्र के स्वास्थ्य में लाभकारी है, फोकस बढ़ाता है और मानसिक सतर्कता में सुधार करता है।

प्रत्येक टैबलेट में शामिल: ब्राह्मी – 100 मि.ग्रा., शंखपुष्पी – 100 मि.ग्रा., जतामासी – 50 मि.ग्रा., नागर्मोथा – 50 मि.ग्रा., अश्वगंधा – 75 मि.ग्रा., टगर – 25 मि.ग्रा., वाचा – 25 मि.ग्रा., गिलोय – 25 मि.ग्रा.

खुराक / उपयोग विधि: 1 से 2 टैबलेट दिन में दो बार गुनगुने पानी के साथ या चिकित्सक के निर्देशनानुसार।
सूचक (Indication): न्यूरिन टॉनिक, तनाव, अनिद्रा, ध्यान की कमी।
शुद्ध मात्रा (Net Qty): 60 टैबलेट
एमआरपी: ₹650/- (सभी करों सहित)
यूएसपी/यूनिट: ₹10.83/- (सभी करों सहित)

LIVER HEALTH MANAGEMENT RANGE

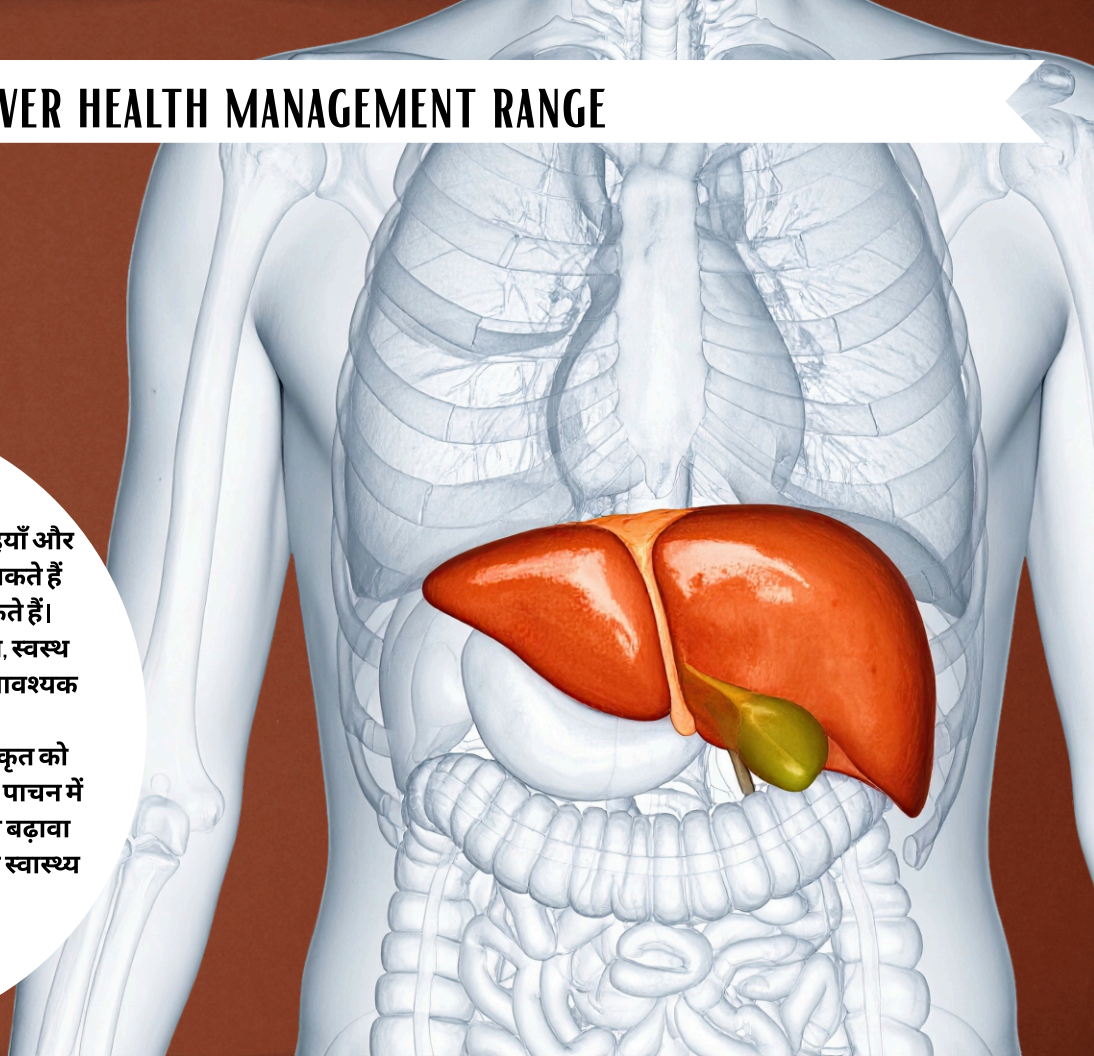

प्रदूषण के संपर्क, अस्वस्थ आहार, दवाइयाँ और तनाव यकृत पर अतिरिक्त बोझ डाल सकते हैं और इसके कार्य को प्रभावित कर सकते हैं। प्रभावी लीवर स्वास्थ्य प्रबंधन विषहरण, स्वस्थ पाचन और चयापचय संतुलन के लिए आवश्यक है।

एक समग्र लीवर स्वास्थ्य प्रबंधन रेंज यकृत को शुद्ध करने, एंजाइम संतुलन बनाए रखने, पाचन में सुधार करने और समग्र जीवन शक्ति को बढ़ावा देने में मदद करती है, जिससे दीर्घकालीन स्वास्थ्य सुनिश्चित होता है।

AYURVEDIC
PROPRIETARY
MEDICINE

BEAU & BELLE

जॉनलीव लीवर सिरप ^

जॉनलीव लीवर सिरप आयुर्वेदिक जड़ी-बूटियों से तैयार किया गया है, जो स्वस्थ यकृत कार्य का समर्थन करता है। यह शरीर से विषहरण करता है, पाचन सुधारता है और समग्र लीवर स्वास्थ्य और जीवन शक्ति को बढ़ावा देता है।

मुख्य लाभ: यकृत रोगों में लाभकारी और कोलेस्ट्रॉल को नियंत्रित करता है।

प्रत्येक 5 मि.ली. में शामिल: कटुकी – 150 मि.ग्रा., कालमेघ – 100 मि.ग्रा., भूमी आंवला – 200 मि.ग्रा., मकोय – 100 मि.ग्रा., पुनर्नवा – 100 मि.ग्रा., कासनी – 100 मि.ग्रा., शर्पांक्खा – 100 मि.ग्रा., भृंगराज – 100 मि.ग्रा., नीम – 50 मि.ग्रा।

खुराक / उपयोग विधि: 1 से 2 चम्मच दिन में दो बार भोजन से पहले या बाद में या चिकित्सक के निर्देशनानुसार।
शुद्ध मात्रा (Net Qty): 200 मि.ली.
एमआरपी: ₹385/- (सभी करों सहित)
यूएसपी/यूनिट: ₹1.925/- (सभी करों सहित)

BEAU & BELLE

लीवर डिटॉक्स सिरप ^

लीवर डिटॉक्स सिरप आयुर्वेदिक जड़ी-बूटियों से तैयार किया गया है, जो यकृत स्वास्थ्य और प्राकृतिक विषहरण में लाभकारी हैं। यह शरीर को शुद्ध करता है, पाचन सुधारता है और समग्र चयापचय तथा लीवर स्वास्थ्य को बढ़ावा देता है।
मुख्य लाभ: पीलिया, हेपाटोस्प्लेनोमेगली, क्रॉनिक लीवर रोग, हेपेटाइटिस में मदद करता है; यकृत कार्य में सुधार करता है; शराब के सेवन से होने वाले यकृत संबंधी विकारों, जैसे फैटी लिवर एवं सोरायसिस जैसी समस्याओं में लाभकारी हो सकता है

प्रत्येक 10 मि.ली. में शामिल: गोखरू – 300 मि.ग्रा., कटुकी – 300 मि.ग्रा., गिलोय – 300 मि.ग्रा., भृंगराज – 500 मि.ग्रा., भूमी आंवला – 300 मि.ग्रा., मकोय – 400 मि.ग्रा., नागरमोथा – 300 मि.ग्रा., अजमोद – 400 मि.ग्रा., सौंठ – 300 मि.ग्रा., दालचीनी – 200 मि.ग्रा., चरिल्ला – 300 मि.ग्रा., कुलथा – 200 मि.ग्रा., कालानमक – 100 मि.ग्रा., जीरा – 300 मि.ग्रा., कालीमिर्च – 300 मि.ग्रा., कालमेघ – 100 मि.ग्रा., पुनर्नवा – 400 मि.ग्रा., कासनी – 300 मि.ग्रा., चित्रक – 150 मि.ग्रा., वासा – 200 मि.ग्रा., शर्पांक्खा – 400 मि.ग्रा., पीतपिप्पर – 200 मि.ग्रा., मुलेठी – 300 मि.ग्रा., पातोल पत्र – 100 मि.ग्रा., तुलसी – 150 मि.ग्रा., सोआ – 150 मि.ग्रा., वैविदंग – 200 मि.ग्रा., दारुहल्दी – 100 मि.ग्रा., चव्य – 100 मि.ग्रा., गुलाब फूल – 100 मि.ग्रा।

खुराक / उपयोग विधि: 1 से 2 चम्मच दिन में दो/तीन बार भोजन से पहले या बाद में या चिकित्सक के निर्देशनानुसार।
शुद्ध मात्रा (Net Qty): 200 मि.ली.
एमआरपी: ₹279/- (सभी करों सहित)
यूएसपी/यूनिट: ₹1.40/- (सभी करों सहित)

AYURVEDIC
PROPRIETARY
MEDICINE

BEAU & BELLE

लीवर केयर टैबलेट्स^

लीवर केयर टैबलेट्स आयुर्वेदिक जड़ी-बूटियों से तैयार की गई हैं, जो स्वस्थ यकृत कार्य में सहायक हैं। यह शरीर को विषहरण करने में मदद करती है, चयापचय संतुलन बनाए रखती है और समग्र लीवर स्वास्थ्य को बढ़ावा देती है।

मुख्य लाभ: स्वस्थ यकृत कार्य का समर्थन करती है, विषहरण में मदद करती है और पाचन सुधारती है।

प्रत्येक कैप्सूल में शामिल: कटुकी – 50 मि.ग्रा., भूमी आंवला – 50 मि.ग्रा., पुनर्नवा – 50 मि.ग्रा., कासनी – 50 मि.ग्रा., कालमेघ – 50 मि.ग्रा., मकोय – 50 मि.ग्रा., शर्पांक्खा – 50 मि.ग्रा., रोहितका – 50 मि.ग्रा., एलोवेरा – 50 मि.ग्रा., गिलोय – 25 मि.ग्रा., कास्मर्द – 25 मि.ग्रा।

खुराक / उपयोग विधि: 1 से 2 कैप्सूल दिन में दो बार ताजे पानी के साथ या चिकित्सक के निर्देशनानुसार।
शुद्ध मात्रा (Net Qty): 60 कैप्सूल
एमआरपी: ₹700/- (सभी करों सहित)
यूएसपी/यूनिट: ₹11.66/- (सभी करों सहित)

HORMONAL HEALTH MANAGEMENT RANGE

लाइफस्टाइल, तनाव, नींद की कमी, अनियमित खानपान और पर्यावरणीय कारक हार्मोनल संतुलन को प्रभावित कर सकते हैं।

हार्मोनल स्वास्थ्य प्रबंधन शरीर के चयापचय, मूड संतुलन, प्रजनन स्वास्थ्य और समग्र कल्याण को बनाए रखने के लिए आवश्यक है। यह प्राकृतिक रूप से हार्मोन को नियंत्रित करने, ऊर्जा स्तर बढ़ाने, भावनात्मक संतुलन बनाए रखने और दीर्घकालिक स्वास्थ्य और जीवंतता को बढ़ावा देने में मदद करता है।

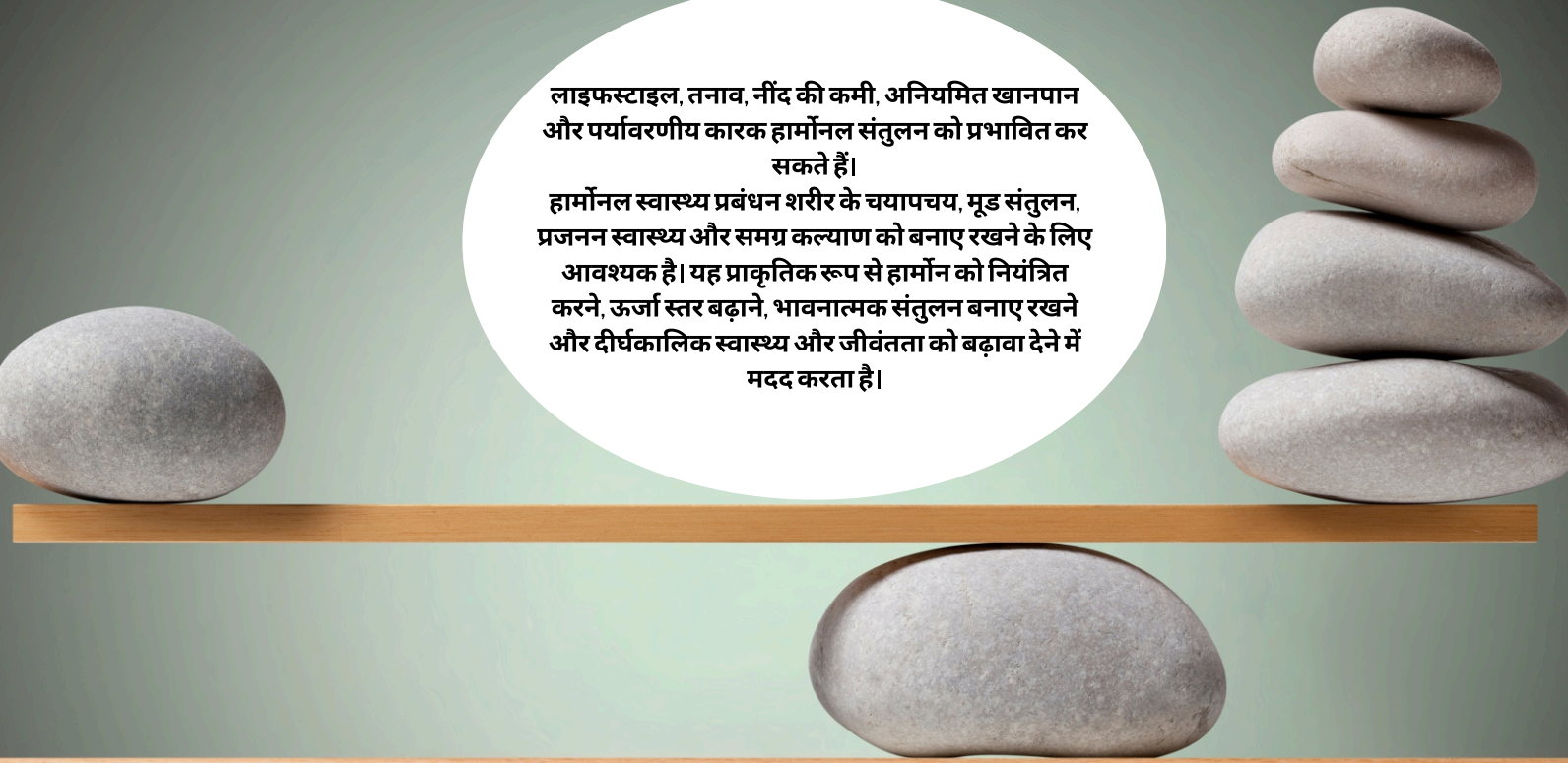

AYURVEDIC
PROPRIETARY
MEDICINE

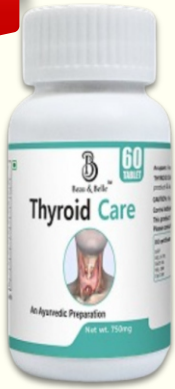

BEAU & BELLE

थायरॉइड केयर कैप्सूल्स^

थायरॉइड केयर कैप्सूल्स आयुर्वेदिक जड़ी-बूटियों से तैयार की गई हैं, जो स्वस्थ थायरॉइड कार्य में लाभकारी हैं। यह हार्मोनल संतुलन बनाए रखने, चयापचय बढ़ाने और समग्र एंडोक्राइन अंतः ग्रंथि स्वास्थ्य को भी बढ़ावा देने में मदद करती हैं।

मुख्य लाभ: थायरॉइड ग्रंथि विकार और गॉइटर में उपयोगी। हाइपर और हाइपो थायरॉइड दोनों में कार्य करता है।

प्रत्येक कैप्सूल में शामिल: कचनार – 125 मि.ग्रा., किशोर गुग्गुल – 125 मि.ग्रा., अश्वगंधा – 50 मि.ग्रा., तुलसी – 50 मि.ग्रा., मुलेठी – 50 मि.ग्रा., ब्राह्मी – 50 मि.ग्रा., पसांदभेद – 25 मि.ग्रा., शुंख/सौंठ – 10 मि.ग्रा., पिप्पली – 10 मि.ग्रा., काली मिर्च – 5 मि.ग्रा।

खुराक / उपयोग विधि: 1 से 2 कैप्सूल दिन में दो बार ताजे पानी के साथ या चिकित्सक के निर्देशनानुसार।
शुद्ध मात्रा (Net Qty): 60 कैप्सूल
एमआरपी: ₹700/- (सभी करों सहित)
यूएसपी/यूनिट: ₹11.66/- (सभी करों सहित)

BEAU & BELLE

सिस्ट केयर टैबलेट्स^

सिस्ट केयर टैबलेट्स आयुर्वेदिक जड़ी-बूटियों से तैयार की गई हैं, जो प्रजनन और मूत्र संबंधी स्वास्थ्य में कारगर हैं। यह सिस्ट से संबंधित असुविधा को नियंत्रित करने, हार्मोनल संतुलन बनाए रखने और समग्र स्वास्थ्य को बढ़ावा देने में मदद करती हैं।

मुख्य लाभ: हार्मोनल असंतुलन को सुधारती हैं, मूड स्विंग्स को नियंत्रित करती हैं, मांसपेशियों में ऐंठन से राहत देती हैं और अंडोत्सर्जन व मासिक चक्र को नियमित करती हैं।

प्रत्येक टैबलेट में शामिल: अशोक छाल – 275 मि.ग्रा., शतावरी – 100 मि.ग्रा., मोचरास – 100 मि.ग्रा., पिप्पली – 50 मि.ग्रा., सौंठ – 50 मि.ग्रा., रस सिंदूर – 60 मि.ग्रा., हीरा बोल – 50 मि.ग्रा., चिकनी सुपारी – 50 मि.ग्रा., वांग भस्म – 15 मि.ग्रा।

खुराक / उपयोग विधि: 1 से 2 टैबलेट दिन में दो बार ताजे पानी के साथ या चिकित्सक के निर्देशनानुसार।
शुद्ध मात्रा (Net Qty): 60 टैबलेट
एमआरपी: ₹750/- (सभी करों सहित)
यूएसपी/यूनिट: ₹12.50/- (सभी करों सहित)

AYURVEDIC
PROPRIETARY
MEDICINE

KIDNEY HEALTH MANAGEMENT RANGE

athulian ayurveda

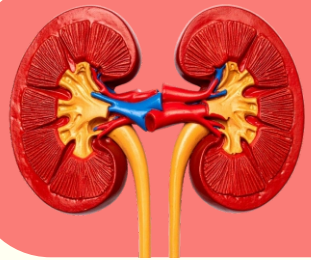

अत्यधिक डिहाइड्रेशन, अस्वास्थ्यकर आहार, तनाव, और विषैले तत्वों के संपर्क से किडनी कार्य पर असर पड़ सकता है। प्रभावी किडनी हेल्थ मैनेजमेंट आवश्यक है ताकि शरीर से विषैले तत्वों का निष्कासन, तरल संतुलन और उचित फ़िल्ट्रेशन सुनिश्चित हो सके। एक समग्र किडनी हेल्थ मैनेजमेंट रेंज मूत्र संबंधी स्वास्थ्य का समर्थन करती है, किडनी फ़ंक्शन सुधारती है, असुविधा कम करती है और दीर्घकालिक स्वास्थ्य व ऊर्जा बढ़ाती है।

BEAU & BELLE

किडनी स्टोन टैबलेट्स^

किडनी स्टोन टैबलेट्स आयुर्वेदिक जड़ी-बूटियों से तैयार किए गए हैं, जो मूत्र मार्ग और किडनी स्वास्थ्य में हितकारी हैं। यह पत्थरी बनने से रोकता हैं, शरीर को डिटॉक्स करने में मदद करता हैं और किडनी की समग्र सेहत बनाए रखता हैं। **मुख्य लाभ** : किडनी स्टोन क्रश टैबलेट्स में प्राकृतिक मूत्रवर्धक गुण होते हैं, जो मूत्र संबंधी असुविधा और जलन को कम करने में मदद करते हैं। यह किडनी और मूत्राशय की पथरी को तोड़ने और घुलाने में सहायक है, साथ ही कुल मिलाकर किडनी फ़ंक्शन में सुधार करता है।

प्रत्येक टैबलेट में शामिल: गोकहरू – 150 मि.ग्रा, पुनर्नवा – 125 मि.ग्रा, पसन्दभेद – 100 मि.ग्रा, श्वेत पर्पटी – 75 मि.ग्रा, हज़्ज़ूल/याहुद भस्म – 25 मि.ग्रा, कुलथ – 75 मि.ग्रा, शुद्ध शिलाजीत – 50 मि.ग्रा, आपमार्ग क्षार – 25 मि.ग्रा, गोंद – 25 मि.ग्रा

खुराक / उपयोग विधि : 1 से 2 टैबलेट दिन में दो बार या चिकित्सक के निर्देशनानुसार लें।
शुद्ध मात्रा (Net Qty): 60 टैबलेट्स
एमआरपी: ₹750/- (सभी करों सहित)
यूएसपी/यूनिट: ₹12.50/- (सभी करों सहित)

NON GMO

AYURVEDIC PROPRIETARY MEDICINE

LUNGS HEALTH MANAGEMENT RANGE

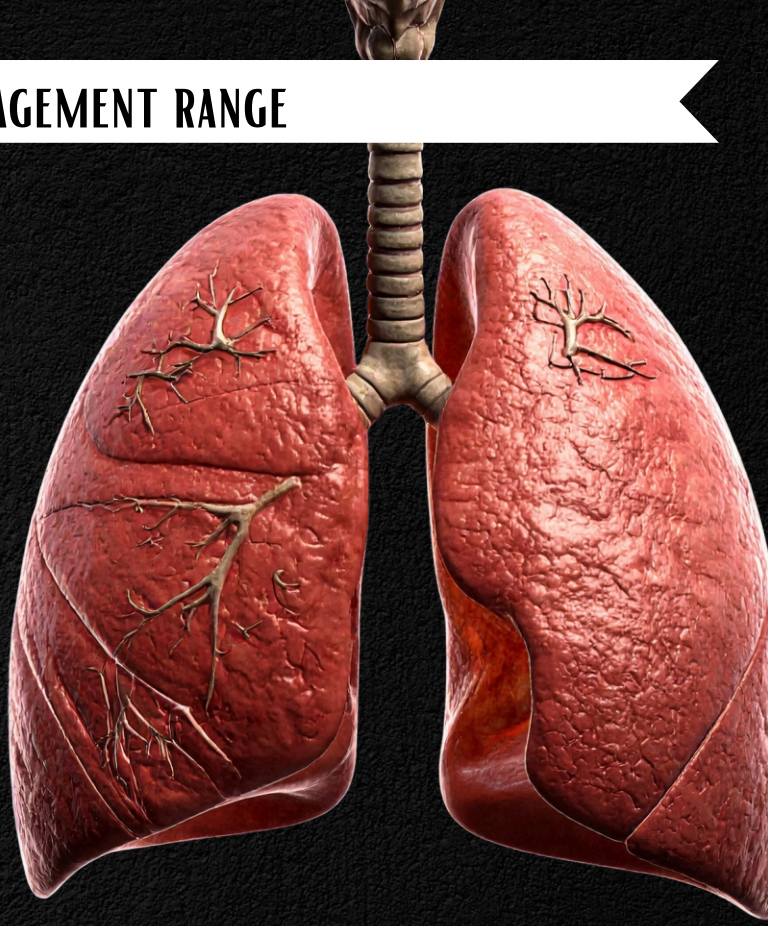

प्रदूषित वातावरण, धुएँ, धूल, एलर्जन और बार-बार होने वाले संक्रमण फेफड़ों के स्वास्थ्य को कमजोर कर सकते हैं। फेफड़ों के स्वास्थ्य का प्रभावी प्रबंधन श्वसन मार्ग को साफ रखने, सांस लेने की क्षमता बढ़ाने और श्वसन कार्य को मजबूत करने के लिए आवश्यक है। एक समग्र फेफड़ों के स्वास्थ्य प्रबंधन रेंज श्वसन तंत्र को शुद्ध करने, जमाव को कम करने, रोग प्रतिरोधक क्षमता बढ़ाने, और दीर्घकालिक श्वसन स्वास्थ्य को बनाए रखने में मदद करता है।

AYURVEDIC
PROPRIETARY
MEDICINE

BEAU & BELLE

कफ सिरप^

ब्यू & बेल कफ सिरप आयुर्वेदिक जड़ी-बूटियों से निर्मित है, जो गले को शांत करता है और श्वसन स्वास्थ्य में लाभकारी है। यह खांसी को कम करता है, गले की जलन को राहत देता है और स्वच्छ एवं स्वस्थ श्वसन मार्ग को बढ़ावा देता है।
मुख्य लाभ: खांसी और गले की जलन से राहत देता है। श्वसन मार्ग को शांत करता है, कफ और जमाव को कम करता है, स्वस्थ फेफड़ों के कार्य का समर्थन करता है और रोग प्रतिरोधक क्षमता बढ़ाता है।

प्रत्येक 10 मि.ली. में शामिल: वासका – 500 मि.ग्रा, कंतकरी – 200 मि.ग्रा, कैफाल – 100 मि.ग्रा, लसुड़ी – 50 मि.ग्रा, मुलेठी – 50 मि.ग्रा, हंसराज – 25 मि.ग्रा, भरांगी – 25 मि.ग्रा

खुराक / उपयोग विधि: 1 से 2 चम्मच, दिन में तीन बार भोजन से पहले या बाद में, या चिकित्सक के निर्देशनानुसार।
शुद्ध मात्रा (Net Qty): 100 मि.ली.
एमआरपी: ₹200/- (सभी करों सहित)
यूएसपी/यूनिट: ₹2/- (सभी करों सहित)

BEAU & BELLE

लंग डिटॉक्स सिरप^

लंग डिटॉक्स सिरप आयुर्वेदिक जड़ी-बूटियों से निर्मित है, जो श्वसन स्वास्थ्य का समर्थन करता है। यह फेफड़ों की सफाई करता है, श्वास को सुधारता है और सामान्य श्वसन स्वास्थ्य और जीवन शक्ति बढ़ाता है।
मुख्य लाभ: ब्रोंकियल अस्थमा, ब्रोंकाइटिस, COPD, साइनसाइटिस, उत्पादक खांसी, छाती में जकड़न में मदद करता है।

प्रत्येक 10 मि.ली. में शामिल: तुलसी – 44%, दालचीनी – 22%, शुंठी – 22%, कृष्ण मरीच – 11%, पुदीना – 0.33%, अजवाइन – 0.33%, कपूर – 0.33%

खुराक / उपयोग विधि: 10-15 मि.ली. दिन में दो या तीन बार, या चिकित्सक के निर्देशनानुसार।
शुद्ध मात्रा (Net Qty): 100 मि.ली.
एमआरपी: ₹125/- (सभी करों सहित)
यूएसपी/यूनिट: ₹1.25/- (सभी करों सहित)

AYURVEDIC
PROPRIETARY
MEDICINE

BEAU & BELLE

एस्थमा केयर टैबलेट्स^

एस्थमा केयर टैबलेट्स आयुर्वेदिक जड़ी-बूटियों से निर्मित हैं, जो श्वसन स्वास्थ्य का समर्थन करती हैं। ये श्वास मार्ग को साफ रखते हैं, फेफड़ों के कार्य में सुधार करते हैं और समग्र श्वसन स्वास्थ्य को बढ़ावा देते हैं।

मुख्य लाभ: रोग प्रतिरोधक क्षमता, शक्ति और सहनशक्ति बढ़ाने में मदद करता है। यह क्रॉनिक ऑब्सट्रक्टिव पल्मोनरी डिजीज, श्वास की तकलीफ, खांसी और जुकाम में सहायक है।

प्रत्येक टैबलेट में शामिल: वासा – 125मि.ग्रा, तुलसी – 100मि.ग्रा, मुलेठी – 75मि.ग्रा, श्रृंगी – 75मि.ग्रा, कपूर कचरी – 75मि.ग्रा, गिलोय – 50मि.ग्रा, अभ्रक भस्म – 50मि.ग्रा, धतूरा बीज – 50मि.ग्रा, बेहड़ा – 25मि.ग्रा, सौंठ – 25मि.ग्रा

खुराक / उपयोग विधि: 1 से 2 टैबलेट दिन में दो बार या चिकित्सक के निर्देशनानुसार।
शुद्ध मात्रा (Net Qty): 60 टैबलेट्स
एमआरपी: ₹650/- (सभी करों सहित)
यूएसपी/यूनिट: ₹10.83/- (सभी करों सहित)

AYURVEDIC
PROPRIETARY
MEDICINE

BLOOD DETOX RANGE

athulian ayurveda

अनहेल्दी फूड आदतें, तनाव, और विषाक्त पदार्थों के संपर्क से रक्त की शुद्धता और समग्र स्वास्थ्य प्रभावित हो सकता है। प्रभावी रक्त शोधन (ब्लड डिटॉक्स) अवशेषों को साफ करने, स्वस्थ परिसंचरण को बनाए रखने, और अंगों के कार्य में सुधार करने के लिए आवश्यक है। एक समग्र ब्लड डिटॉक्स रेंज रक्त को शुद्ध करने, त्वचा के स्वास्थ्य को बढ़ाने, प्रतिरक्षा को मजबूत करने, और भीतर से समग्र स्वास्थ्य को बढ़ावा देने में मदद करती है।

NON GMO

AYURVEDIC PROPRIETARY MEDICINE

BEAU & BELLE

सुंदरी जूस ^

सुंदरी जूस प्राकृतिक आयुर्वेदिक मिश्रण है, जो स्वस्थ त्वचा, बाल और समग्र सुंदरता को बढ़ावा देने के लिए तैयार किया गया है। यह शरीर को पुनर्जीवित करता है, जीवन शक्ति बढ़ाता है, और भीतर से चमकदार स्वास्थ्य का समर्थन करता है।
मुख्य लाभ : संदरी जूस भीतर से स्वस्थ त्वचा का समर्थन करता है और प्राकृतिक चमक व रंगत में सुधार करता है। यह डिटॉक्सिफिकेशन में मदद करता है, हार्मोन को संतुलित करता है, और समग्र सुंदरता व स्वास्थ्य को बढ़ावा देता है।

प्रत्येक 10 मि.ली. में शामिल: सुपारी-100मि.ग्रा, अशोक-250मि.ग्रा, लोध-100मि.ग्रा, मोचरस-50मि.ग्रा, हीर बोल-25मि.ग्रा, पिप्पल-25मि.ग्रा, सोनठ-25मि.ग्रा

खुराक / उपयोग विधि : 15-30 मि.ली. दिन में दो बार या चिकित्सक के निर्देशनानुसार।
शुद्ध मात्रा (Net Qty): 500 मि.ली.
एमआरपी: ₹750/- (सभी करों सहित)
यूएसपी/यूनिट: ₹1.5/- (सभी करों सहित)

Weight management range

आज की निष्क्रिय जीवनशैली, अस्वस्थ भोजन की आदतें, तनाव, और हार्मोनल असंतुलन अक्सर वजन बढ़ने और मेटाबॉलिक समस्याओं का कारण बनते हैं। प्रभावी वजन प्रबंधन स्वस्थ मेटाबॉलिज़्म को समर्थन देने, ऊर्जा स्तर सुधारने, और समग्र शारीरिक संतुलन बनाए रखने के लिए आवश्यक है। एक समग्र वजन प्रबंधन रेंज वसा मेटाबॉलिज़्म बढ़ाने, पाचन का समर्थन करने, भूख नियंत्रित करने, और दीर्घकालिक स्वास्थ्य और तंदुरुस्ती के लिए स्थायी वजन घटाने को बढ़ावा देने में मदद करती है।

AYURVEDIC
PROPRIETARY
MEDICINE

BEAU & BELLE

SLIM CARE JUICE^

वज़न प्रबंधन के लिए एक ताज़गी भरा हर्बल जूस मिश्रण, जो वजन नियंत्रण करता है, मेटाबॉलिज़्म बढ़ाता है, और स्वाभाविक रूप से समग्र तंदुरुस्ती को बढ़ावा देता है। हर दिन हल्का, ऊर्जावान और आत्मविश्वासी महसूस करने का स्वादिष्ट तरीका।

मुख्य लाभ : स्वस्थ वज़न प्रबंधन का समर्थन करता है और प्राकृतिक रूप से मेटाबॉलिज़्म बढ़ाता है। पाचन सुधारने, शरीर को डिटॉक्स करने, और दैनिक ऊर्जा स्तर बढ़ाने में मदद करता है।

खुराक / उपयोग विधि : 15-30 मि.ली. गुनगुने दूध के साथ, भोजन से पहले, दिन में दो बार या चिकित्सक के निर्देशानुसार।
शुद्ध मात्रा (Net Qty): 500 मि.ली.
एमआरपी: ₹850/- (सभी करों सहित)
यूएसपी/यूनिट: ₹1.70/- (सभी करों सहित)

BEAU & BELLE

FAT BURNER POWDER^

Beau & Belle फैट बर्नर पाउडर एक हर्बल फ़ॉर्मूला है, जो स्वस्थ वजन प्रबंधन बढ़ाता है। यह मेटाबॉलिज़्म बढ़ाने, वसा को जलाने और ऊर्जा स्तर सुधारने में मदद करता है, साथ ही पाचन बढ़ाता है।

मुख्य लाभ : यह मेटाबॉलिक गतिविधि बढ़ाने, वसा घटाने, भूख नियंत्रित करने, शरीर की अतिरिक्त चर्बी कम करने, और समग्र फिटनेस और तंदुरुस्ती को बढ़ावा देने में मदद करता है।

प्रत्येक 100 ग्राम में शामिल: सौंफ-10%, त्रिफला-7.5%, ग्रीन टी-25%, वैविदंग-7.5%, बेलगिरी-7.5%, सनई-15%, अजवाइन-2.5%, मेथी दाना-2.5%, काली मिर्च/कलौंजी-5%, दालचीनी-7.5%, गुरमार-5%

खुराक / उपयोग विधि : 1-2 चम्मच दिन में दो बार या चिकित्सक के निर्देशानुसार।
शुद्ध मात्रा (Net Qty): 100 ग्राम
एमआरपी: ₹450/- (सभी करों सहित)
यूएसपी/यूनिट: ₹4.50/- (सभी करों सहित)

VEGAN

NON GMO

BEAU & BELLE

LIVE STRONG PROTEIN POWDER^

एक ताज़गी भरा हर्बल मिश्रण है, जो स्वस्थ वजन प्रबंधन का समर्थन करता है, मेटाबॉलिज़्म बढ़ाता है, और समग्र स्वास्थ्य को प्राकृतिक रूप से बढ़ावा देता है। रोज़ाना हल्का, ऊर्जावान और आत्मविश्वासी महसूस करने का स्वादिष्ट तरीका।

मुख्य लाभ : स्वस्थ वजन प्रबंधन का समर्थन करता है और मेटाबॉलिज़्म को प्राकृतिक रूप से बढ़ाता है। पाचन सुधारने, शरीर को डिटॉक्स करने, और दैनिक ऊर्जा स्तर बढ़ाने में मदद करता है।

प्रत्येक पैक में शामिल: व्हे प्रोटीन कॉन्सेंट्रेट, सोया प्रोटीन कॉन्सेंट्रेट, डीएचए, माल्टोडेक्सट्रिन, विटामिन बी और मिनरल्स मिश्रण, वेनिला, चॉकलेट

खुराक / उपयोग विधि : 1 स्कूप पानी/दूध के साथ, दिन में एक या दो बार या चिकित्सक के निर्देशानुसार।
शुद्ध मात्रा (Net Qty): 500 ग्राम
एमआरपी: ₹2499/- (सभी करों सहित)
यूएसपी/यूनिट: ₹49.98/- (सभी करों सहित)

BEAU & BELLE

AYUTRIM प्रोटीन पाउडर (चॉकलेट फ्लेवर)

एक स्वादिष्ट और पौष्टिक फ़ॉर्मूलेशन है, जो स्वस्थ वजन प्रबंधन का समर्थन करता है। यह उच्च गुणवत्ता वाला प्रोटीन प्रदान करता है, जो भूख को नियंत्रित करने, मेटाबॉलिज़्म को सहारा देने, और पतली मांसपेशियों को बनाए रखने में मदद करता है, साथ ही आपके वजन-प्रबंधन रूटीन को मज़ेदार बनाता है।

मुख्य लाभ : वजन प्रबंधन का समर्थन करता है, पतली मांसपेशियों के निर्माण और रखरखाव में मदद करता है, मेटाबॉलिज़्म बढ़ाता है, भूख की लालसाओं को नियंत्रित करता है, और स्थायी ऊर्जा प्रदान करता है।

प्रत्येक 25 ग्राम में शामिल: गार्सिनिया कैंबोज़िया-100मि.ग्रा, मेथी एक्सट्रैक्ट-50मि.ग्रा, ग्रीन टी एक्सट्रैक्ट (50%)-50मि.ग्रा, ग्रीन कॉफ़ी बीन्स एक्सट्रैक्ट-50मि.ग्रा, अदरक रूट एक्सट्रैक्ट-20मि.ग्रा, साइलीयम हस्क पाउडर-0.04ग्रा, लिनोलेइक एसिड-0.67ग्रा, प्राकृतिक चॉकलेट फ्लेवर

खुराक / उपयोग विधि : 1 स्कूप पानी/दूध के साथ, दिन में एक या दो बार या चिकित्सक के निर्देशानुसार।
शुद्ध मात्रा (Net Qty): 500 ग्राम
एमआरपी: ₹2300/- (सभी करों सहित)
यूएसपी/यूनिट: ₹4.60/- (सभी करों सहित)

VEGAN

NON GMO

AYURVEDIC
PROPRIETARY
MEDICINE

BEAU & BELLE

एप्पल साइडर विनेगर इफर्वेसेंट टैबलेट्स^

एक सुविधाजनक और ताज़गी भरा तरीका है एप्पल साइडर विनेगर का सेवन करने का, जो बिना तीखे स्वाद के पाचन, मेटाबॉलिज़्म और समग्र स्वास्थ्य के लिए लाभकारी है|

मुख्य लाभ : पाचन में सुधार करता है, मेटाबॉलिज़्म का समर्थन करता है, वजन प्रबंधन में मदद करता है, सूजन कम करता है, और डिटॉक्सिफिकेशन तथा आंत स्वास्थ्य को बढ़ावा देता है।

खुराक / उपयोग विधि : 1 टैबलेट पानी के एक गिलास के साथ, दिन में एक बार भोजन से पहले या बाद में या चिकित्सक के निर्देशानुसार।
शुद्ध मात्रा (Net Qty): 15 टैबलेट्स
एमआरपी: ₹349/- (सभी करों सहित)
यूएसपी/यूनिट: ₹23.26/- (सभी करों सहित)

Supports digestion

Reduces bloating

Boosts metabolism

Promotes Overall Wellness

Aids weight management

Promotes detoxification

AYURVEDIC
PROPRIETARY
MEDICINE

KIDS HEALTH MANAGEMENT RANGE

athulian ayurveda

"HEALTHY KIDS, HAPPY FUTURE"

अपने बच्चों को दें सबसे अच्छी शुरुआत हमारे विशेष रूप से तैयार किए गए हेल्थ सॉल्यूशंस के साथ। इम्यूनिटी सपोर्ट से लेकर विकास और जीवनशक्ति तक, हमारी रेंज सुनिश्चित करती है कि हर बच्चा बढ़े और फले-फूले—क्योंकि आज की मजबूत बॉडी और तेज दिमाग ही कल का उज्जवल भविष्य बनाते हैं।

NON GMO

AYURVEDIC PROPRIETARY MEDICINE

BEAU & BELLE

KIDS HEALTHY JUICE^

Beau & Belle Kids Healthy Juice एक पौष्टिक हर्बल फ़ॉर्मूला है, विशेष रूप से बच्चों के विकास, इम्यूनिटी और संपूर्ण वृद्धि को सपोर्ट करने के लिए बनाया गया है। यह प्राकृतिक रूप से भूख, पाचन और ऊर्जा स्तर को बेहतर बनाने में मदद करता है।
मुख्य लाभ: Kids Healthy Juice बच्चों में स्वस्थ विकास और संपूर्ण वृद्धि को सपोर्ट करता है और प्राकृतिक इम्यूनिटी बढ़ाता है। यह भूख और पाचन में सुधार करता है, ऊर्जा स्तर को बढ़ाता है, मस्तिष्क और शरीर के विकास का समर्थन करता है और समग्र स्वास्थ्य को बढ़ावा देता है।

प्रत्येक 10 मि.ली. में शामिल: नागर्मोथा-100मि.ग्रा, वाच-50मि.ग्रा, विदंग-25मि.ग्रा, अश्वगंधा-100मि.ग्रा, मुलेठी-100मि.ग्रा, सोंठ-50मि.ग्रा, आंवला-100मि.ग्रा, इलायची-10मि.ग्रा, MANJISTHA-50मि.ग्रा, गिलोय-50मि.ग्रा, पिप्पली-10मि.ग्रा, ब्राह्मी-50मि.ग्रा

खुराक / उपयोग विधि: 15-30 मि.ली. दिन में दो बार या चिकित्सक के निर्देशनानुसार।
शुद्ध मात्रा (Net Qty): 500 मि.ली.
एमआरपी: ₹850/- (सभी करों सहित)
यूएसपी / यूनिट: ₹1.7/- (सभी करों सहित)

AYURVEDIC
PROPRIETARY
MEDICINE

EYE CARE RANGE

athulian ayurveda

आज के डिजिटल युग में, लंबे समय तक स्क्रीन के सामने रहने, प्रदूषण और जीवनशैली के तनाव के कारण आंखों पर दबाव पड़ सकता है और दृष्टि प्रभावित हो सकती है। प्रभावी आंखों की देखभाल से स्पष्ट दृष्टि बनाए रखने, आंखों की थकान कम करने और आंखों के स्वास्थ्य की सुरक्षा में मदद मिलती है। एक समग्र आंखों की देखभाल रेंज आंखों को पोषण देती है, तनाव कम करती है, फोकस में सुधार करती है और दीर्घकालिक आंखों की भलाई को बढ़ावा देती है।

NON GMO

AYURVEDIC PROPRIETARY MEDICINE

BEAU & BELLE

हर्बल आई ड्रॉप्स^

हर्बल आई ड्रॉप्स को कोमल हर्बल सामग्री के साथ तैयार किया गया है ताकि थकी हुई आंखों को आराम, सफाई और तरोताजा किया जा सके। यह स्क्रीन के संपर्क, प्रदूषण और सूखापन से होने वाली जलन को कम करने में मदद करता है और आंखों के सामान्य आराम का समर्थन करता है।

मुख्य लाभ : हर्बल आई ड्रॉप्स आंखों के तनाव, सूखापन और जलन को कम करने में मदद करते हैं। यह आंखों को शांत, तरोताजा और ठंडा करता है और समग्र आंखों के आराम और स्वास्थ्य देता है।

प्रत्येक 10 मि.ली. में शामिल: हरिद्रा – 50%, गुलाब – 50%

खुराक / उपयोग विधि :1-2 ड्रॉप्स दिन में दो बार या चिकित्सक के निर्देशनानुसार।
संकेत : आंखों में सूखापन, एलर्जी, तनाव, जलन और असुविधा में उपयोगी।
शुद्ध मात्रा (Net Qty) : 10 मि.ली.
एमआरपी : ₹70/- (सभी करों सहित)
यूएसपी / यूनिट : ₹7.00/- (सभी करों सहित)

AYURVEDIC
PROPRIETARY
MEDICINE

HEALTH MANAGEMENT RANGE-FOR WOMEN

athuliya ayurveda

महिलाओं की स्वास्थ्य आवश्यकताएँ जीवन के प्रत्येक चरण के साथ बदलती रहती हैं। हमारा हेल्थ मैनेजमेंट रेंज विशेष रूप से ऊर्जा, हार्मोनल संतुलन, प्रतिरक्षा और समग्र स्वास्थ्य का समर्थन करने के लिए तैयार किया गया है—जो महिलाओं को हर दिन मजबूत, आत्मविश्वासी और संतुलित महसूस करने में मदद करता है।

NON GMO

AYURVEDIC PROPRIETARY MEDICINE

BEAU & BELLE

FEMZKALP DIETARY TONIC^

Femzkalp डाइटरी टॉनिक महिलाओं के प्रजनन और हार्मोनल स्वास्थ्य का समर्थन करने के लिए विशेष रूप से तैयार किया गया है। यह श्वेतप्रवाह (ल्यूकोरिया), अनियमित मासिक धर्म, मासिक धर्म में ऐंठन, और PCOD/PCOS से संबंधित हार्मोनल असंतुलन जैसी सामान्य महिलाओं की स्वास्थ्य समस्याओं को प्रबंधित करने में मदद करता है, साथ ही समग्र जीवंतता और कल्याण को बढ़ावा देता है।

मुख्य लाभ: Femzkalp डाइटरी टॉनिक मासिक धर्म चक्र को नियमित करने, श्वेतप्रवाह (ल्यूकोरिया) को कम करने, और मासिक धर्म में होने वाली ऐंठन को प्राकृतिक रूप से कम करने में मदद करता है। यह PCOD/PCOS में हार्मोनल संतुलन को समर्थन देता है, गर्भाशय के स्वास्थ्य में सुधार करता है, ऊर्जा बढ़ाता है, और समग्र महिला तंदुरुस्ती को बढ़ावा देता है।

खुराक / उपयोग विधि: 1–2 चम्मच (5–10 मि.ली.) दिन में दो बार, या चिकित्सक के निर्देशानुसार।
इंडिकेशन: श्वेतप्रवाह (लेयूकोरिया), अनियमित या दर्दनाक मासिक धर्म, मासिक धर्म में ऐंठन, हार्मोनल असंतुलन, PCOD/PCOS, कमजोरी, और समग्र महिला प्रजनन स्वास्थ्य समर्थन।
शुद्ध मात्रा (Net Qty): 200 मि.ली.
एमआरपी: ₹385/- (सभी करों सहित)
यूएसपी / यूनिट: ₹1.925/- (सभी करों सहित)

HEALTH MANAGEMENT RANGE FOR MEN

"STRENGTH, STAMINA
&
TOTAL WELLNESS"

आज की तेज़-तर्रार जिंदगी में पुरुषों के स्वास्थ्य को लगातार देखभाल की आवश्यकता होती है। हमारा स्वास्थ्य प्रबंधन रेंज ऊर्जा, सहनशक्ति, रोग प्रतिरोधक क्षमता, और समग्र जीवंतता का समर्थन करने के लिए डिज़ाइन किया गया है— जिससे पुरुष हर दिन सक्रिय, फोकस्ड और अपने सर्वोत्तम स्वास्थ्य में रह सकें।

AYURVEDIC
PROPRIETARY
MEDICINE

athuliaa ayurveda

NON GMO

AYURVEDIC
PROPRIETARY
MEDICINE

BEAU & BELLE

KAAMSHAKTI TABLETS^

कामशक्ति टैबलेट हर्बल फ़ॉर्मूलेशन है, जो पुरुषों की यौन स्वास्थ्य और जीवंतता को बढ़ावा देने के लिए डिज़ाइन की गई है। यह सहनशक्ति, मजबूती और प्रदर्शन बढ़ाने में मदद करती है और समग्र प्रजनन स्वास्थ्य और आत्मविश्वास को प्रोत्साहित करती है।

मुख्य लाभ : कामशक्ति टैबलेट सहनशक्ति और ऊर्जा स्तर में सुधार करने, यौन इच्छा और प्रदर्शन को बढ़ावा देने, शक्ति और सहनशक्ति बढ़ाने, और समग्र पुरुष जीवन शक्ति और स्वास्थ्य को बढ़ावा देने में मदद करती है।

प्रत्येक टैबलेट में शामिल: स्वर्ण भस्म-9.5 मि.ग्रा, चाँदी भस्म-1.5 मि.ग्रा, केसर-5 मि.ग्रा, मकारध्वज-5 मि.ग्रा, लौंग-5 मि.ग्रा, लौह भस्म-10 मि.ग्रा, वांग भस्म-10 मि.ग्रा, अभ्रक भस्म-10 मि.ग्रा, जायफल-10 मि.ग्रा, गोक्षुर-10 मि.ग्रा, अकरकरा-10 मि.ग्रा, तलीमखाना-20 मि.ग्रा, शुद्ध शिलाजीत-20 मि.ग्रा

खुराक / उपयोग विधि : 1 से 2 टैबलेट दिन में एक बार या चिकित्सक के निर्देशनानुसार।
शुद्ध मात्रा (Net Qty): 05 टैबलेट
एमआरपी: ₹299/- (सभी करों सहित)
यूएसपी/यूनिट: ₹59.80/- (सभी करों सहित)

Ayurvedic Refreshment Blends

आयुर्वेदिक रिफ्रेशमेंट ब्लेंड्स हर्बल एनर्जी ड्रिंक प्रीमिक्स हैं, जिन्हें पारंपरिक आयुर्वेदिक घटकों के साथ तैयार किया गया है ताकि प्राकृतिक ताजगी और निरंतर ऊर्जा प्रदान की जा सके। ये ब्लेंड्स शरीर को पुनर्जीवित करने, थकान को कम करने, पाचन और प्रतिरक्षा को समर्थन देने में मदद करते हैं, और दैनिक जीवंतता और स्वास्थ्य के लिए चीनी और सिंथेटिक एनर्जी ड्रिंक का एक स्वस्थ और ताज़गीभरा विकल्प प्रदान करते हैं।

BEAU & BELLE

AYUTRIM ENERGY DRINK-LEMON GINGER^

आयुत्रिम एनर्जी ड्रिंक (नींबू अदरक) हर्बल पोषक तत्वों के साथ प्राकृतिक नींबू और अदरक अर्क से बनी ताज़गीभरी आयुर्वेदिक एनर्जी ड्रिंक प्रीमिक्स है। यह तुरंत हाइड्रेशन प्रदान करता है, मेटाबॉलिज्म बढ़ाता है, थकान से लड़ने में मदद करता है और साथ ही ताजगी भरा स्वाद देता है।

मुख्य लाभ: नींबू अदरक प्राकृतिक ऊर्जा और ताजगी प्रदान करता है, मेटाबॉलिज्म और पाचन को बढ़ावा देता है। यह थकान कम करता है, प्रतिरक्षा को समर्थन देता है, शरीर को हाइड्रेट रखता है और समग्र जीवंतता और स्वास्थ्य को बढ़ावा देता है।

प्रत्येक पैक में शामिल: ग्रीन टी अर्क, ऑरेंज पेको अर्क, कैफीन।

प्रमाण / उपयोग विधि : 1 मिक्स को 1 गिलास (180 मि.ली.) ठंडा/गर्म पानी में मिलाएँ।
शुद्ध मात्रा (Net Qty): 50 ग
एमआरपी: ₹910/- (सभी करों सहित)
यूएसपी/यूनिट: ₹18.20/- (सभी करों सहित)

BEAU & BELLE

AYUTRIM ENERGY DRINK--TULSI HONEY^

आयुत्रिम एनर्जी ड्रिंक (तुलसी हनी) प्राकृतिक तुलसी और शहद अर्क के साथ हर्बल पोषक तत्वों से बनी ताज़गीभरी आयुर्वेदिक एनर्जी ड्रिंक प्रीमिक्स है। यह तुरंत हाइड्रेशन प्रदान करता है, प्रतिरक्षा को समर्थन देता है और प्राकृतिक रूप से ऊर्जा बढ़ाने में मदद करता है, साथ ही सुखद और शांत स्वाद देता है।

मुख्य लाभ: तुलसी हनी प्राकृतिक ऊर्जा और ताजगी प्रदान करता है, प्रतिरक्षा और पाचन स्वास्थ्य को बढ़ावा देता है। यह थकान कम करता है, हाइड्रेशन को बढ़ावा देता है और तुलसी व शहद की अच्छाई के साथ समग्र जीवंतता और स्वास्थ्य को बढ़ाता है।

प्रत्येक पैक में शामिल: ग्रीन टी अर्क, तुलसी अर्क, कैफीन, शहद।

प्रमाण / उपयोग विधि : 1 मिक्स को 1 गिलास (180 मि.ली.) ठंडा/गर्म पानी में मिलाएँ।
शुद्ध मात्रा (Net Qty): 50 ग
एमआरपी: ₹910/- (सभी करों सहित)
यूएसपी/यूनिट: ₹18.20/- (सभी करों सहित)

BEAU & BELLE

AYUTRIM ENERGY DRINK-KASHMIRI KAWA-KESAR^

आयुत्रिम एनर्जी ड्रिंक (कश्मीरी कावा-कैसर) पारंपरिक कश्मीरी कावा मसालों और केसर (सैफरॉन) से प्रेरित, हर्बल सामग्री के साथ बनाई गई ताज़गीभरी आयुर्वेदिक एनर्जी ड्रिंक प्रीमिक्स है। यह प्रीमियम मिश्रण समृद्ध स्वाद के साथ ऊर्जा बढ़ाने, पाचन में मदद करने और ताजगी प्रदान करने में सहायक है।

मुख्य लाभ: कश्मीरी कावा-कैसर प्राकृतिक और लगातार ऊर्जा तथा ताजगी प्रदान करता है, पाचन और चयापचय का समर्थन करता है। यह थकान कम करता है, हाइड्रेशन बढ़ाता है, हर्बल गुणों से प्रतिरक्षा को मजबूत करता है और केसर व पारंपरिक मसालों की अच्छाई के साथ समग्र जीवंतता और स्वास्थ्य को बढ़ाता है।

प्रत्येक पैक में शामिल: ग्रीन टी अर्क, कश्मीरी कावा मिश्रण, केसर स्टिमा, कैफीन।

प्रमाण / उपयोग विधि : 1 मिक्स को 1 गिलास (180 मि.ली.) ठंडा/गर्म पानी में मिलाएँ।
शुद्ध मात्रा (Net Qty): 50 ग
एमआरपी: ₹910/- (सभी करों सहित)
यूएसपी/यूनिट: ₹18.20/- (सभी करों सहित)

BEAU & BELLE

AYUTRIM ENERGY DRINK--ELAICHI CINNAMON^

आयुत्रिम एनर्जी ड्रिंक (इलायची सिन्नामन) – इलायची की सुखद खुशबू और दालचीनी के गर्म मसाले को मिलाकर तैयार, यह ताज़गीभरी आयुर्वेदिक एनर्जी ड्रिंक प्रीमिक्स प्राकृतिक तरीके से ऊर्जा बढ़ाने, पाचन को सुधारने और कभी भी ताजगी प्रदान करने में मदद करती है।

मुख्य लाभ: प्राकृतिक रूप से ऊर्जा और मानसिक सतर्कता बढ़ाता है। पाचन को सहारा देता है और दिनभर सक्रिय रखता है।

प्रत्येक पैक में शामिल: ग्रीन टी अर्क, इलायची, दालचीनी, कैफीन।

प्रमाण / उपयोग विधि : 1 मिक्स को 1 गिलास (180 मि.ली.) ठंडा/गर्म पानी में मिलाएँ।
शुद्ध मात्रा (Net Qty): 50 ग
एमआरपी: ₹910/- (सभी करों सहित)
यूएसपी/यूनिट: ₹18.20/- (सभी करों सहित)

Beau & Belle

Personal Care Product Range

आज की त्वचा, बाल और बॉडी केयर के लिए एक संपूर्ण रेंज पेश है, जो आपकी प्राकृतिक चमक को निखारने के लिए तैयार की गई है। कोमल क्लेंज़र, पोषण देने वाली क्रीम, पुनर्जीवक हेयर ट्रीटमेंट और वेलनेस समाधान—हर उत्पाद आपके दैनिक उपयोग, सुरक्षा और गुणवत्ता को ध्यान में रखकर बनाया गया है।

एक ऐसा रूटीन अपनाएँ जो सिर्फ सुरक्षा और पोषण नहीं देता, बल्कि आपके आत्मविश्वास को भी बढ़ाता है—क्योंकि पर्सनल केयर केवल एक दिनचर्या नहीं, बल्कि एक जीवनशैली है।

अन्वेषण करें, अनुभव करें और फर्क महसूस करें।

BEAU & BELLE

HERBAL MIX FACE & BODY WASH^

गेहूं की जर्म ऑयल, मोरिंगा, एलोवेरा, आर्गन ऑयल और ऑलिव से समृद्ध, यह जेंटल हर्बल वॉश आपकी त्वचा को साफ़, पोषण और पुनर्जीवित करता है। दैनिक उपयोग के लिए आदर्श, यह आपके चेहरे और शरीर को कोमल, मुलायम और प्राकृतिक रूप से दमकता हुआ बनाता है।

Net Qty:	200ml
MRP:	239/- (Incl. of all taxes)
USP /Unit:	1.49/- (Incl. of all taxes)

BEAU & BELLE

ULTRA HYDRATING FACE WASH^

केसर, चंदन, कोजिक एसिड और एलोवेरा से समृद्ध, यह फेस वॉश आपकी त्वचा को गहराई से हाइड्रेट करता है, उज्जवल बनाता है और तरोताजा करता है। दैनिक उपयोग के लिए आदर्श, यह आपके चेहरे को कोमल, दमकता और प्राकृतिक रूप से ग्लोइंग छोड़ता है।

Net Qty:	100ml
MRP:	249/- (Incl. of all taxes)
USP /Unit:	2.49/- (Incl. of all taxes)

BEAU & BELLE

ANTI-AGEING FACE SERUM^

रेटिनोल, नियासिनामाइड, विटामिन C, ग्लाइकोलिक और कोजिक एसिड, एलोवेरा, वेटिवर, गुलाब, लेमनग्रास और नींबू का शक्तिशाली मिश्रण, यह सीरम झुर्रियों को कम करता है, त्वचा के रंग को समान करता है और युवा चमक लौटाता है। हल्का और जल्दी अवशोषित होने वाला, यह आपकी त्वचा को दैनिक रूप से पोषण, पुनर्जीवित और सुरक्षा प्रदान करता है।

Net Qty:	30ml
MRP:	799/- (Incl. of all taxes)
USP /Unit:	26.63/- (Incl. of all taxes)

BEAU & BELLE

B&B GLOW CREAM^

एक शानदार क्रीम जो आपकी त्वचा को निखारने, हाइड्रेट करने और पुनर्जीवित करने के लिए डिज़ाइन की गई है। प्राकृतिक अर्कों से समृद्ध, यह आपके चेहरे को दमकती, स्वस्थ चमक देता है और इसे पूरे दिन मुलायम और पोषित बनाए रखता है।

Net Qty:	15 g
MRP:	450/- (Incl. of all taxes)
USP /Unit:	30/- (Incl. of all taxes)

BEAU & BELLE

KUMKUMADI FACE CREAM^

कुमकुमादी ऑयल, नीम, केसर, ऐलो वेरा, पपीता, हल्दी, मंजीष्ठा, कैलेंडुला, हरसिंगार और नेरोली एसेंशियल ऑयल से समृद्ध, यह क्रीम आपकी त्वचा को प्राकृतिक रूप से निखारती, पोषण देती और पुनर्जीवित करती है। दैनिक उपयोग के लिए उपयुक्त, यह त्वचा के रंग को एकसमान करता है, पिगमेंटेशन को कम करता है और दमकती चमक प्रदान करता है।

Net Qty:	50g
MRP:	1250/- (Incl. of all taxes)
USP /Unit:	25/- (Incl. of all taxes)

BEAU & BELLE

NON OILY SUNSCREEN^

बादाम, जोजोबा, तिल, ऐलो वेरा और नियासिनामाइड से समृद्ध, यह हल्की और गैर-चिकनाई वाली लोशन आपकी त्वचा को हानिकारक यूवी किरणों से बचाती है, टैनिंग को रोकती है और प्राकृतिक निखार बढ़ाती है। यह आपकी त्वचा को नरम, पोषित और दमकती बनाए रखती है।

Net Qty:	60ml
MRP:	499/- (Incl. of all taxes)
USP /Unit:	8.31/- (Incl. of all taxes)

BEAU & BELLE

MOISTURISING BODY LOTION^

Active Hydra System से सशक्त और ऐलो वेरा, शीया बटर, तथा विटामिन ई से समृद्ध, यह लोशन आपकी त्वचा को गहराई से मॉइश्चराइज, नरम और पोषण प्रदान करती है। दैनिक उपयोग के लिए आदर्श, यह आपके शरीर को पूरे दिन चिकना, मुलायम और दमकता रखती है।

Net Qty:	200ml
MRP:	399/- (Incl. of all taxes)
USP /Unit:	1.99/- (Incl. of all taxes)

BEAU & BELLE

ALOEVERA FACE & BODY GEL^

ऐलो वेरा, नींबू, जैस्मिन और गुलाब से समृद्ध, यह रिफ्रेशिंग जेल आपकी त्वचा को शांत, मॉइश्चराइज और पुनर्जीवित करती है। चेहरे और शरीर दोनों के लिए उपयुक्त, यह जलन को कम करती है, त्वचा को ठंडक पहुंचाती है और इसे प्राकृतिक रूप से मुलायम और दमकता रखती है।

Net Qty:	200g
MRP:	299/- (Incl. of all taxes)
USP /Unit:	1.50/- (Incl. of all taxes)

athulian ayurveda

BEAU & BELLE

HAIR SHAMPOO^

गेहूं प्रोटीन, ग्रीन टी, रोज़मेरी ऑयल और विटामिन ई से समृद्ध, यह जेंटल शैम्पू आपके बालों को साफ़, मजबूत और पुनर्जीवित करता है। यह बाल टूटने को कम करता है, खोपड़ी को पोषण देता है और बालों को नरम, मुलायम और प्राकृतिक रूप से स्वस्थ बनाता है।

Net Qty:	300ml
MRP:	499/- (Incl. of all taxes)
USP /Unit:	1.66/- (Incl. of all taxes)

BEAU & BELLE

HAIR CONDITIONER^

एलोवेरा, केराटिन, विटामिन ई और बादाम के तेल से समृद्ध, यह कंडीशनर आपके बालों को स्मूथ, पोषित और मजबूत बनाता है। यहबालों में उलझन को कम करता है, फ्रिज़ को घटाता है और बालों को नरम, रेशमी और प्राकृतिक रूप से स्वस्थ बनाता है।

Net Qty:	200 ml
MRP:	499/- (Incl. of all taxes)
USP /Unit:	2.49/- (Incl. of all taxes)

BEAU & BELLE

HAIR OIL^

भृंगराज, हिबिस्कस, मंजिष्ठा और नारियल के दूध से समृद्ध यह पोषक हेयर ऑयल बालों की जड़ें मजबूत करता है, बालों की वृद्धि को बढ़ावा देता है और बालों का झड़ना रोकता है। नियमित उपयोग से आपके बाल नरम, चमकदार और प्राकृतिक रूप से स्वस्थ बनते हैं।

Net Qty:	100ml
MRP:	899/- (Incl. of all taxes)
USP /Unit:	8.99/- (Incl. of all taxes)

BEAU & BELLE

HAIR SERUM^

जोजोबा ऑयल और विटामिन ई से समृद्ध यह हल्का हेयर सीरम बालों को चिकना, पोषित और उलझन रहित बनाता है, जिससे बाल स्वस्थ, चमकदार और मैनेज करने योग्य बनते हैं। सभी प्रकार के बालों के लिए उपयुक्त, यह उत्पाद तुरंत बालों की सुरक्षा और पुनर्जीवन प्रदान करता है।

Net Qty:	45ml
MRP:	499/- (Incl. of all taxes)
USP /Unit:	11.00/- (Incl. of all taxes)

BEAU & BELLE

ROSE SOAP^

गुलाब के अर्क से समृद्ध यह सौम्य साबुन त्वचा को साफ़, मुलायम और तरोताजा करता है। यह प्राकृतिक रूप से पोषण प्रदान करता है और हल्की फूलों जैसी भिनी-भिनी खुशबू तथा चमकदार निखार देता है।

Net Qty:	100g
MRP:	75/- (Incl. of all taxes)
USP /Unit:	0.75/- (Incl. of all taxes)

BEAU & BELLE

HALDI & CHANDAN SOAP^

हल्दी और चंदन से समृद्ध यह हर्बल साबुन आपकी त्वचा को प्राकृतिक रूप से साफ़, चमकदार और शांत करता है। नियमित उपयोग से त्वचा की सुस्ती कम होती है, रंगत समान होती है और मुलायम, दमकता हुआ निखार मिलता है।

Net Qty:	100g
MRP:	75/- (Incl. of all taxes)
USP /Unit:	0.75/- (Incl. of all taxes)

BEAU & BELLE

DANT FRESH-TOOTHPASTE^

अकर्करा, मिस्वाक, बबूल, आपामार्ग, लौंग का तेल, मोल श्री, हल्दी, मुलाठी, मजुफल, टुम्बुरु, कुलजान और फिटकरी के हर्बल मिश्रण से समृद्ध यह टूथपेस्ट आपके दांतों और मसूड़ों को प्राकृतिक रूप से साफ़, मजबूत और सुरक्षित बनाता है। नियमित उपयोग से कैविटी से बचाव होता है, संवेदनशीलता कम होती है, और मुंह ताज़ा व स्वस्थ रहता है।

मुख्य लाभ:

- दांत और मसूड़ों को प्राकृतिक रूप से मजबूत बनाएं
- कैविटी से बचाव और संवेदनशीलता कम करें
- लंबे समय तक ताजगी और हर्बल केयर

Net Qty:	125 g
MRP:	129/- (Incl. of all taxes)
USP /Unit:	1.032/- (Incl. of all taxes)

Beau & Belle

Home & Hygiene Range

घर और परिवार की सुरक्षा और ताजगी के लिए हमारे संपूर्ण होम & हाइजीन रेंज में आपका स्वागत है। हर्बल साबुन और हैंड वॉश से लेकर सतह क्लीनर, एयर फ्रेशनर और ओरल केयर उत्पाद तक—हर उत्पाद को आपके घर और परिवार की सुरक्षा, सफाई और ताजगी के लिए सावधानीपूर्वक तैयार किया गया है।

BEAU & BELLE

LAVENDER HAND WASH^

लैवेंडर अर्क से समृद्ध यह सौम्य हैंड वॉश आपके हाथों को साफ़, पोषित और ताज़गी से भरपूर बनाता है। इसकी सुखदायक खुशबू हर धोने के बाद हाथों को नरम, हाइड्रेटेड और हल्के सुगंधित रखती है।

Net Qty:	250ml
MRP:	130/- (Incl. of all taxes)
USP /Unit:	0.52/- (Incl. of all taxes)

BEAU & BELLE

DISH WASH-LEMON^

नींबू की प्राकृतिक ताजगी से युक्त यह डिश वॉश प्रभावी रूप से तेल और दाग़-धब्बे हटाता है, साथ ही हाथों के लिए सौम्य है। यह आपके बर्तन चमकदार साफ़ करता है और हल्की, ताज़गी भरी साइट्रस खुशबू छोड़ता है।

Net Qty:	500ml
MRP:	140/- (Incl. of all taxes)
USP /Unit:	0.28/- (Incl. of all taxes)

BEAU & BELLE

FLOOR CLEANER^

एक प्रभावशाली फ्लोर क्लीनर जो सभी प्रकार के फर्श से गंदगी, दाग़ और बैक्टीरिया हटाता है। इसकी लंबे समय तक बनी ताजगी आपके घर को चमकदार, स्वच्छ और सुगंधित बनाती है।

Net Qty:	500ml
MRP:	150/- (Incl. of all taxes)
USP /Unit:	0.30/- (Incl. of all taxes)

हर घूँट में सेहत की ताकत.....

athulian ayurveda

NEW LAUNCH

NONI

FRUIT JUICE

IRON

VIT-C

VIT-A

VIT-B3

VIT-C

athuliam ayurveda

ATHULIAM AYURVEDA PVT LTD

3872/12, First Floor, Kanhaiya Nagar, Delhi-110035
For enquiry/complaint contact : 9811482182
Email : athuliamayurveda@gmail.com
Web : www.athuliam.com